



**ESTADO DE ALAGOAS
PREFEITURA MUNICIPAL DE INHAPI**



LEI ORÇAMENTÁRIA ANUAL

LOA 2016

LEI Nº 58 DE 01/03/2016

PREFEITO: JOSÉ CÍCERO VIEIRA



ESTADO DE ALAGOAS
MUNICÍPIO DE INHAPI

Av. Senador Rui Palmeira, 1121 - Centro. Inhapi – Alagoas - CEP: 57.545-000
CNPJ: 12.226.197/0001-60– Telefones: (82) 3645-1450 / 3645-1668 / 3645-1512

LEI Nº 58, DE 01 DE MARÇO DE 2016.

Estima a Receita e Fixa a Despesa do Município de Inhapi, Estado de Alagoas, para o Exercício Financeiro de 2016.

O PREFEITO DO MUNICÍPIO DE INHAPI, ESTADO DE ALAGOAS, no uso de suas atribuições legais, que lhe confere a Lei Orgânica Municipal, faço saber que a Câmara Municipal aprova e eu sanciono a seguinte Lei:

Art. 1º - Fica aprovado o Orçamento-Programa do Município de Inhapi, Estado de Alagoas, para o Exercício Financeiro de 2016, nos termos do art. 165, § 5º, da Constituição Federal e com base no disposto na Lei de Diretrizes Orçamentárias para o exercício financeiro de 2016, e no Plano Plurianual do quadriênio 2014-2017, compreendendo o Orçamento Fiscal e da Seguridade Social, referente aos Poderes do Município, seus Fundos, Órgãos e Entidades da Administração Pública Municipal Direta e Indireta, inclusive Fundações instituídas e mantidas pelo Poder Público.

Art. 2º - A Receita total estimada no Orçamento Fiscal e da Seguridade Social é de **R\$ 51.962.400,00** (cinquenta e um milhões, novecentos e sessenta e dois mil e quatrocentos reais) e será realizada mediante arrecadação dos tributos, suprimento de fundos e outras fontes de rendas na forma da Legislação em vigor, especificadas nesta Lei e elabora em conformidade com o anexo II da Lei Federal nº 4.320/64, de 17 de Março de 1964 e de acordo com o seguinte desdobramento:

DEMONSTRATIVO DAS RECEITAS POR CATEGORIA ECONÔMICA

1000.00.00	RECEITAS CORRENTES	37.733.248,02
1100.00.00	Receita Tributária	1.244.794,49
1200.00.00	Receita de Contribuição	895.268,85
1300.00.00	Receita Patrimonial	346.617,05
1400.00.00	Receita Agropecuária	2.165,10
1600.00.00	Receita de Serviços	5.412,75



ESTADO DE ALAGOAS
MUNICÍPIO DE INHAPI

Av. Senador Rui Palmeira, 1121 - Centro. Inhapi – Alagoas - CEP: 57.545-000
CNPJ: 12.226.197/0001-60– Telefones: (82) 3645-1450 / 3645-1668 / 3645-1512

1700.00.00	Transferências Correntes	34.919.895,28
1900.00.00	Outras Receitas Correntes	319.094,50
2000.00.00	RECEITAS DE CAPITAL	15.273.336,41
2100.00.00	Operações de Créditos	0,00
2200.00.00	Alienação de Bens	64.953,00
2400.00.00	Transferências de Capital	15.124.725,68
2500.00.00	Outras Receitas de Capital	83.657,73
7000.00.00	RECEITAS CORRENTES INTRA-ORÇAMENTÁRIAS	519.624,00
7200.00.00	Receitas de Contribuições Intra-Orçamentárias	519.624,00
8000.00.00	RECEITAS DE CAPITAL INTRA-ORÇAMENTÁRIAS	0,00
7200.00.00	Receitas de Capital Intra-Orçamentárias	0,00
9000.00.00	DEDUÇÕES DA RECEITA	(1.563.808,43)
9500.00.00	Deduções do FUNDEB	(1.563.808,43)
	TOTAL GERAL	51.962.400,00



ESTADO DE ALAGOAS MUNICÍPIO DE INHAPI

Av. Senador Rui Palmeira, 1121 - Centro. Inhapi – Alagoas - CEP: 57.545-000
CNPJ: 12.226.197/0001-60– Telefones: (82) 3645-1450 / 3645-1668 / 3645-1512

Art. 3º - A Despesa Orçamentária total fixada no Orçamento Fiscal e da Seguridade Social é de **R\$ 51.962.400,00** (cinquenta e um milhões, novecentos e sessenta e dois mil e quatrocentos reais), e será realizada segundo as Funções, Sub-Funções, Categoria Econômica e Órgãos, obedecendo-se sempre o disposto na Portaria Interministerial STN/SOF nº 163, de 4 de maio de 2001, e alterações posteriores, discriminadas nos seguintes elementos de despesas:

CÓDIGO	NOMENCLATURA	VALOR FIXADO
3190.01	APOSENTADORIAS, RESERVA REMUNERADA E REFORMAS	R\$ 1.082.550,00
3190.03	PENSÕES	R\$ 108.255,00
3190.04	CONTRATAÇÃO POR TEMPO DETERMINADO	R\$ 3.402.196,90
3190.05	OUTROS BENEFÍCIOS PREVIDENCIÁRIOS	R\$ 54.127,50
3190.11	VENCIMENTOS E VANTAGENS FIXAS - PESSOAL CIVIL	R\$ 14.107.032,49
3190.13	OBRIGAÇÕES PATRONAIS	R\$ 722.370,15
3190.91	SETENÇAS JUDICIAIS	R\$ 5.412,75
3190.92	DESPESAS DE EXERCÍCIOS ANTERIORES	R\$ 93.099,30
3190.94	INDENIZAÇÕES E RESTITUIÇÕES TRABALHISTAS	R\$ 10.825,50
3191.13	OBRIGAÇÕES PATRONAIS - OPERAÇÕES INTRA-ORÇAMENTÁRIAS	R\$ 1.438.167,68
3371.70	RATEIO PELA PARTICIPAÇÃO EM CONSÓRCIO PÚBLICO	R\$ 26.663,04
3390.14	DIÁRIAS - PESSOAL CIVIL	R\$ 84.980,18
3390.20	AUXÍLIO FINANCEIRO A PESQUISADORES	R\$ 1.623,83
3390.30	MATERIAL DE CONSUMO	R\$ 3.237.881,28
3390.31	PREMIAÇÕES CULTURAIS, ARTÍSTICAS, CIENTÍFICAS, DESPORTIVAS	R\$ 32.476,50
3390.32	MATERIAL, BEM OU SERVIÇO PARA DISTRIBUIÇÃO GRATUITA	R\$ 309.213,24
3390.33	PASSAGENS E DESPESAS COM LOCOMOÇÃO	R\$ 31.393,95
3390.34	OUTRAS DESPESAS DE PESSOAL DECOR. DE CONTRATOS TERC.	R\$ 86.604,00
3390.35	SERVIÇOS DE CONSULTORIA	R\$ 595.402,50
3390.36	OUTROS SERVIÇOS DE TERCEIROS - PESSOA FÍSICA	R\$ 6.462.708,71
3390.39	OUTROS SERVIÇOS DE TERCEIROS - PESSOA JURÍDICA	R\$ 3.089.546,16
3390.47	OBRIGAÇÕES TRIBUTÁRIAS E CONTRIBUTIVAS	R\$ 216.510,00
3390.48	OUTROS AUXÍLIOS FINANCEIROS A PESSOAS FÍSICAS	R\$ 2.608.945,50
3390.92	DESPESAS DE EXERCÍCIOS ANTERIORES	R\$ 110.420,10
4490.51	OBRAS E INSTALAÇÕES	R\$ 8.913.845,58
4490.52	EQUIPAMENTOS E MATERIAL PERMANENTE	R\$ 2.224.042,68
4690.71	PRINCIPAL DA DÍVIDA CONTRATUAL RESGATADO	R\$ 433.020,00
4691.71	PRINCIPAL DA DÍVIDA CONTRATUAL RESGATADO	R\$ 649.530,00
TOTAL DA DESPESA		R\$ 50.138.844,52
RESERVA DE CONTINGÊNCIA		R\$ 1.823.555,48
RESERVA DA PREFEITURA		R\$ 1.542.092,48
RESERVA RPPS		R\$ 281.463,00
TOTAL GERAL DA DESPESA (Inclusive Reserva de Contingência)		R\$ 51.962.400,00



ESTADO DE ALAGOAS MUNICÍPIO DE INHAPI

Av. Senador Rui Palmeira, 1121 - Centro. Inhapi – Alagoas - CEP: 57.545-000
CNPJ: 12.226.197/0001-60– Telefones: (82) 3645-1450 / 3645-1668 / 3645-1512

Art. 5º - Fica o Poder Executivo Municipal autorizado a realizar Operações de Créditos, inclusive por antecipação de receita observando como limite o montante das despesas de capital, nos termos do inciso III do art. 167 da Constituição Federal.

Art. 6º - Fica o Poder Executivo autorizado a abrir créditos adicionais, do tipo suplementar, até o limite de 50% (Cinquenta por cento) da receita prevista nesta lei, criando, se necessário, elementos de despesa dentro da cada ação.

Art. 7º - Fica o Poder Executivo autorizado a realizar a transposição, o remanejamento ou a transferência de recursos de categoria de programação para outra ou de um órgão para outro, por meio de Decreto, em decorrência da alteração na estrutura dos órgãos da administração direta e das entidades da administração indireta e para atender às necessidades de execução.

Art. 8º - Fica o Poder Executivo autorizado a utilizar reserva de contingência destinada ao atendimento de passivos contingentes, outros riscos e eventos fiscais imprevistos e demais créditos adicionais, conforme estabelecido na Lei de Diretrizes Orçamentárias para 2016.

Art. 9º - Acompanharão a presente lei, os anexos exigidos pela legislação vigente.

Art. 10º - A Presente Lei entrará em vigor em 01 de Janeiro de 2016, revogando-se todas as disposições contrárias.

Prefeitura Municipal de Inhapi – AL, 01 de Março de 2016.

José Cícero Vieira
Prefeito



PREFEITURA MUNICIPAL DE INHAPI

AV. SENADOR RUI PALMEIRA - CNPJ:12226197/0001-60

Orçamento Programa - Exercício de 2016

DEMONSTRATIVO DA RECEITA E DESPESA SEGUNDO AS CATEGORIAS ECONOMICAS

(Inc.II, §1º, Art.2º)

Anexo 01

Página 1

Lei: 58, Data: 01/03/2016

RECEITA	R\$	R\$
RECEITAS CORRENTES		
RECEITA TRIBUTARIA	1.244.794,49	
RECEITA DE CONTRIBUICOES	895.268,85	
RECEITA PATRIMONIAL	346.617,05	
RECEITA AGROPECUARIA	2.165,10	
RECEITA DE SERVICOS	5.412,75	
TRANSFERENCIAS CORRENTES	34.919.895,28	
OUTRAS RECEITAS CORRENTES	319.094,50	
RECEITA DE CONTRIBUIÇÕES INTRA-ORÇAMENTÁRIAS	519.624,00	
(R) DEDUCOES DO FUNDEB	-1.563.808,43	
SUB TOTAL		36.689.063,59
DEFICIT DO ORCAMENTO CORRENTE		1.229.342,67
TOTAL		37.918.406,26
RECEITAS DE CAPITAL		
ALIENACAO DE BENS	64.953,00	
TRANSFERENCIAS DE CAPITAL	15.124.725,68	
OUTRAS RECEITAS DE CAPITAL	83.657,73	
SUB TOTAL		15.273.336,41
TOTAL		15.273.336,41
R E S U M O		
RECEITAS CORRENTES	37.733.248,02	
RECEITAS DE CAPITAL	15.273.336,41	
RECEITAS CORRENTES INTRA-ORÇAMENTARIAS	519.624,00	
(R) DEDUCOES DA RECEITA	-1.563.808,43	
TOTAL DE RECEITAS		51.962.400,00
TOTAL		51.962.400,00

DESPESA	R\$	R\$
DESPESAS CORRENTES		
PESSOAL E ENCARGOS SOCIAIS	21.110.641,27	
OUTRAS DESPESAS CORRENTES	16.807.764,99	
SUB TOTAL		37.918.406,26
TOTAL		37.918.406,26
DEFICIT DO ORCAMENTO CORRENTE		1.229.342,67
DESPESAS DE CAPITAL		
INVESTIMENTOS	11.137.888,26	
AMORTIZAÇÃO DA DÍVIDA	1.082.550,00	
SUB TOTAL		12.220.438,26
RESERVA DO RPPS		281.463,00
RESERVA DE CONTINGENCIA		1.542.092,48
TOTAL		14.043.993,74
R E S U M O		
DESPESAS CORRENTES	37.918.406,26	
DESPESAS DE CAPITAL	12.220.438,26	
RESERVA DE CONTINGÊNCIA	1.823.555,48	
TOTAL DE DESPESA		51.962.400,00
TOTAL		51.962.400,00



PREFEITURA MUNICIPAL DE INHAPI

AV. SENADOR RUI PALMEIRA - CNPJ:12226197/0001-60

Orçamento Programa - Exercício de 2016

DEMONSTRATIVO DA RECEITA E DESPESA SEGUNDO AS CATEGORIAS ECONOMICAS

(Inc.II, §1º, Art.2º)

Anexo 01

Página 2

Lei: 58, Data: 01/03/2016

JOSÉ CÍCERO VIEIRA
PREFEITO



RECEITAS SEGUNDO AS CATEGORIAS ECONOMICAS

Lei: 58, Data: 01/03/2016

Código	Especificação	F.R.	Desdobramento	SubCategoria Fonte	Categoria Econômica
1000.00.00.00.00	RECEITAS CORRENTES	0.000.000			37.733.248,02
1100.00.00.00.00	RECEITAS TRIBUTARIAS	0.000.000		1.244.794,49	
1110.00.00.00.00	IMPOSTOS	0.000.000		956.798,95	
1112.00.00.00.00	IMPOSTOS SOBRE O PATRIMONIO E A RENDA	0.000.000	424.101,85		
1112.01.00.00.00	IMPOSTO SOBRE A PROPRIEDADE TERRITORIAL RURAL	0.000.000	61.705,35		
1112.01.01.00.00	IMPOSTO SOBRE A PROPRIEDADE TERRITORIAL RURAL - MUNICIPIOS C	0.10.00	29.228,85		
1112.01.01.00.00	IMPOSTO SOBRE A PROPRIEDADE TERRITORIAL RURAL - MUNICIPIOS C	0.40.00	32.476,50		
1112.02.00.00.00	IMPOSTO SOBRE A PROPRIEDADE PREDIAL E TERRITORIAL URBANA - I	0.000.000	54.127,50		
1112.02.00.00.00	IMPOSTO SOBRE A PROPRIEDADE PREDIAL E TERRITORIAL URBANA - I	0.10.00	54.127,50		
1112.04.00.00.00	IMPOSTO SOBRE A RENDA E PROVENTOS DE QUALQUER NATUREZA	0.000.000	248.986,50		
1112.04.34.00.00	RENTIMIENTOS DE DIVERSAS FONTES - OUTROS RENDIMENTOS	0.10.00	238.161,00		
1112.04.34.00.00	RENTIMIENTOS DE DIVERSAS FONTES - OUTROS RENDIMENTOS	0.40.00	10.825,50		
1112.08.00.00.00	IMPOSTO SOBRE TRANSMISSAO "INTER-VIVOS" DE BENS IMOVEIS E DE	0.000.000	59.282,50		
1112.08.00.00.00	IMPOSTO SOBRE TRANSMISSAO "INTER-VIVOS" DE BENS IMOVEIS E DE	0.10.00	43.302,00		
1112.08.00.00.00	IMPOSTO SOBRE TRANSMISSAO "INTER-VIVOS" DE BENS IMOVEIS E DE	0.40.00	15.980,50		
1113.00.00.00.00	IMPOSTOS SOBRE A PRODUCAO E A CIRCULACAO	0.000.000	532.697,10		
1113.05.00.00.00	IMPOSTO SOBRE SERVICOS DE QUALQUER NATUREZA	0.000.000	532.697,10		
1113.05.01.00.00	IMPOSTO SOBRE SERVICOS DE QUALQUER NATUREZA	0.10.00	304.846,10		
1113.05.01.00.00	IMPOSTO SOBRE SERVICOS DE QUALQUER NATUREZA	0.40.00	227.851,00		
1120.00.00.00.00	TAXAS	0.000.000		109.621,05	
1121.00.00.00.00	TAXAS PELO EXERCICIO DO PODER DE POLICIA	0.000.000	73.896,90		
1121.17.00.00.00	TAXAS DE FISCALIZACAO DE VIGILANCIA SANITARIA	0.10.00	21.651,00		
1121.21.00.00.00	TAXAS DE CONTROLE E FISCALIZACAO AMBIENTAL	0.10.00	5.412,75		
1121.25.00.00.00	TAXAS DE LICENCA PARA FUNCIONAMENTO DE ESTABELECIMENTOS COMER	0.10.00	5.412,75		
1121.26.00.00.00	TAXAS DE PUBLICIDADE COMERCIAL	0.10.00	5.412,75		
1121.27.00.00.00	TAXAS DE APREENSAO E DEPOSITO	0.10.00	5.412,75		
1121.28.00.00.00	TAXAS DE FUNCIONAMENTO DE ESTABELECIMENTOS EM HORARIO ESPECIAL	0.10.00	3.247,65		
1121.29.00.00.00	TAXAS DE LICENCA PARA EXECUCAO DE OBRAS	0.10.00	3.247,65		
1121.30.00.00.00	TAXAS DE AUTORIZACAO DE FUNCIONAMENTO DE TRANSPORTE	0.10.00	2.165,10		
1121.31.00.00.00	TAXAS DE UTILIZACAO DE AREA DE DOMINIO PUBLICO	0.10.00	2.706,35		
1121.32.00.00.00	TAXAS DE APROVACAO DO PROJETO DE CONSTRUCAO CIVIL	0.10.00	5.412,75		
1121.34.00.00.00	TAXAS DE FISCALIZACAO DE APARELHOS DE TRANSPORTE	0.10.00	5.412,75		
1121.35.00.00.00	TAXAS DE ALINHAMENTO E NIVELAMENTO	0.10.00	3.247,65		
1121.99.00.00.00	TAXAS PELO EXERCICIO DO PODER DE POLICIA	0.10.00	5.155,00		
1122.00.00.00.00	TAXAS PELA PRESTACAO DE SERVICOS	0.000.000	35.724,15		
1122.12.00.00.00	TAXAS DE HONORARIOS E CUSTAS PROCESSUAIS ADMINISTRATIVAS	0.10.00	5.412,75		
1122.21.00.00.00	TAXAS DE SERVICOS CADASTRAIS	0.10.00	3.247,65		
1122.28.00.00.00	TAXAS DE CEMITERIO	0.10.00	5.412,75		
1122.29.00.00.00	TAXAS DE HONORARIOS E CUSTAS EXTRAJUDICIAIS	0.10.00	5.412,75		
1122.99.00.00.00	TAXAS PELA PRESTACAO DE SERVICOS	0.000.000	16.238,25		



PREFEITURA MUNICIPAL DE INHAPI
AV. SENADOR RUI PALMEIRA - CNPJ:12226197/0001-60

Anexo 02
Página 2

Orçamento Programa - Exercício de 2016

RECEITAS SEGUNDO AS CATEGORIAS ECONOMICAS

Lei: 58, Data: 01/03/2016

Código	Especificação	F.R.	Desdobramento	SubCategoria Fonte	Categoria Econômica
1122.99.00.00.00.00.00.00	TAXAS PELA PRESTACAO DE SERVICOS	0.10.00	16.238,25		
1130.00.00.00.00.00.00.00	CONTRIBUICAO DE MELHORIA	0.000.000		178.374,49	
1130.01.00.00.00.00.00.00	CONTRIBUICAO DE MELHORIA PARA EXPANSAO DA REDE DE AGUA POT	0.10.00	10.825,50		
1130.02.00.00.00.00.00.00	CONTRIBUICAO DE MELHORIA PARA EXPANSAO DA REDE DE ILUMINAC	0.10.00	54.127,50		
1130.03.00.00.00.00.00.00	CONTRIBUICAO DE MELHORIA PARA EXPANSAO DA REDE DE ILUMINAC	0.10.00	56.046,34		
1130.04.00.00.00.00.00.00	CONTRIBUICAO DE MELHORIA PARA PAVIMENTACAO E OBRAS COMPLEME	0.10.00	3.247,65		
1130.99.00.00.00.00.00.00	CONTRIBUICOES DE MELHORIA	0.10.00	54.127,50		
1200.00.00.00.00.00.00.00	RECEITAS DE CONTRIBUICOES	0.000.000		895.268,85	
1210.00.00.00.00.00.00.00	CONTRIBUICOES SOCIAIS	0.000.000		895.268,85	
1210.29.00.00.00.00.00.00	CONTRIBUICOES PARA O REGIME PRÓPRIO DE PREVIDÊNCIA DO SERVID	0.000.000	787.013,85		
1210.29.01.00.00.00.00.00	CONTRIBUICÃO PATRONAL DE SERVIDOR ATIVO CIVIL PARA O REGIME	0.50.00	678.758,85		
1210.29.07.00.00.00.00.00	CONTRIBUICÃO DO SERVIDOR ATIVO CIVIL PARA O REGIME PRÓPRIO	0.50.00	108.255,00		
1210.99.00.00.00.00.00.00	CONTRIBUICOES SOCIAIS	0.000.000	108.255,00		
1210.99.00.00.00.00.00.00	CONTRIBUICOES SOCIAIS	0.50.00	108.255,00		
1300.00.00.00.00.00.00.00	RECEITAS PATRIMONIAL	0.000.000		346.617,05	
1310.00.00.00.00.00.00.00	RECEITAS IMOBILIARIAS	0.000.000		5.412,75	
1311.00.00.00.00.00.00.00	RECEITAS	0.000.000	5.412,75		
1311.00.00.00.00.00.00.00	RECEITAS	0.10.00	5.412,75		
1320.00.00.00.00.00.00.00	RECEITAS DE VALORES MOBILIARIOS	0.000.000		339.039,20	
1325.00.00.00.00.00.00.00	RECEITAS DE REMUNERACAO DE DEPOSITOS BANCARIOS	0.000.000	276.251,30		
1325.01.00.00.00.00.00.00	RECEITAS DE REMUNERACAO DE DEPOSITOS DE RECURSOS VINCULADOS	0.000.000	265.425,80		
1325.01.01.00.00.00.00.00	RECEITAS DE REMUNERACAO DE DEPOSITOS BANCARIOS DE RECURSOS V	0.10.00	10.825,50		
1325.01.02.00.00.00.00.00	RECEITAS DE REMUNERACAO DE DEPOSITOS BANCARIOS DE RECURSOS V	0.30.12	32.476,50		
1325.01.03.00.00.00.00.00	RECEITAS DE REMUNERACAO DE DEPOSITOS BANCARIOS DE RECURSOS V	0.401.00	15.722,75		
1325.01.05.00.00.00.00.00	RECEITAS DE REMUNERACAO DE DEPOSITOS BANCARIOS DE RECURSOS V	0.20.12	1.082,55		
1325.01.06.00.00.00.00.00	RECEITAS DE REMUNERACAO DE DEPOSITOS BANCARIOS DE RECURSOS V	0.40.00	27.888,55		
1325.01.10.00.00.00.00.00	RECEITAS DE REMUNERACAO DE DEPOSITOS BANCARIOS DE RECURSOS D	0.220.00	866,04		
1325.01.11.00.00.00.00.00	RECEITAS DE REMUNERACAO DE DEPOSITOS BANCARIOS DE RECURSOS D	0.200.12	2.000,00		
1325.01.11.00.00.00.00.00	RECEITAS DE REMUNERACAO DE DEPOSITOS BANCARIOS DE RECURSOS D	0.201.12	42.000,00		
1325.01.11.00.00.00.00.00	RECEITAS DE REMUNERACAO DE DEPOSITOS BANCARIOS DE RECURSOS D	0.202.12	7.800,00		
1325.01.11.00.00.00.00.00	RECEITAS DE REMUNERACAO DE DEPOSITOS BANCARIOS DE RECURSOS D	0.203.12	6.500,00		
1325.01.11.00.00.00.00.00	RECEITAS DE REMUNERACAO DE DEPOSITOS BANCARIOS DE RECURSOS D	0.204.12	4.000,00		
1325.01.11.00.00.00.00.00	RECEITAS DE REMUNERACAO DE DEPOSITOS BANCARIOS DE RECURSOS D	0.298.12	103.438,41		
1325.01.99.00.00.00.00.00	RECEITAS DE REMUNERACAO DE OUTROS DEPOSITOS BANCARIOS DE RECU	0.10.00	10.825,50		
1325.02.00.00.00.00.00.00	RECEITAS DE REMUNERACAO DE DEPOSITOS DE RECURSOS NÃO VINCULADOS	0.000.000	10.825,50		
1325.02.01.00.00.00.00.00	RECEITAS DE REMUNERACAO DE DEPOSITOS DE POUPANCA				



RECEITAS SEGUNDO AS CATEGORIAS ECONOMICAS

Lei: 58, Data: 01/03/2016

Código	Especificação	F.R.	Desdobramento	SubCategoria Fonte	Categoria Econômica
		0.10.00	5.412,75		
1325.02.99.00.00	RECEITA DE REMUNERAÇÃO DE OUTROS DEPÓSITOS DE RECURSOS NÃO V	0.10.00	5.412,75		
1328.00.00.00.00	REMOBILIZAÇÃO DOS INVESTIMENTOS DO REGIME PRÓPRIO DE PREVIDÊNCIA	0.000.000	59.540,25		
1328.10.00.00.00	REMOBILIZAÇÃO DOS INVESTIMENTOS EM RENDA FIXA	0.50.00	59.540,25		
1329.00.00.00.00	RECEITAS DE VALORES MOBILIÁRIOS	0.000.000	3.247,65		
1329.00.00.00.00	RECEITAS DE VALORES MOBILIÁRIOS	0.10.00	3.247,65		
1390.00.00.00.00	RECEITAS PATRIMONIAIS	0.000.000		2.165,10	
1390.00.00.00.00	RECEITAS PATRIMONIAIS	0.10.00	2.165,10		
1400.00.00.00.00	RECEITA AGROPECUÁRIA	0.000.000		2.165,10	
1490.00.00.00.00	RECEITAS AGROPECUÁRIAS	0.000.000		2.165,10	
1490.00.00.00.00	RECEITAS AGROPECUÁRIAS	0.10.00	2.165,10		
1600.00.00.00.00	RECEITA DE SERVIÇOS	0.000.000		5.412,75	
1600.01.00.00.00	SERVIÇOS COMERCIAIS	0.000.000	5.412,75		
1600.01.99.00.00	SERVIÇOS COMERCIAIS	0.10.00	5.412,75		
1700.00.00.00.00	TRANSFERÊNCIAS CORRENTES	0.000.000		34.919.895,28	
1720.00.00.00.00	TRANSFERÊNCIAS INTERGOVERNAMENTAIS	0.000.000		34.530.177,28	
1721.00.00.00.00	TRANSFERÊNCIAS DA UNIÃO	0.000.000	18.720.865,39		
1721.01.00.00.00	PARTICIPAÇÃO NA RECEITA DA UNIÃO	0.000.000	9.025.216,77		
1721.01.02.00.00	PARTE DO FUNDO DE PARTICIPAÇÃO DOS MUNICÍPIOS - FPM	0.10.00	6.315.052,85		
1721.01.02.00.00	PARTE DO FUNDO DE PARTICIPAÇÃO DOS MUNICÍPIOS - FPM	0.20.12	1.613.540,77		
1721.01.02.00.00	PARTE DO FUNDO DE PARTICIPAÇÃO DOS MUNICÍPIOS - FPM	0.40.00	1.050.021,95		
1721.01.05.00.00	PARTE DO IMPOSTO SOBRE A PROPRIEDADE TERRITORIAL RURAL	0.10.00	21.651,00		
1721.01.05.00.00	PARTE DO IMPOSTO SOBRE A PROPRIEDADE TERRITORIAL RURAL	0.40.00	24.950,20		
1721.22.00.00.00	TRANSFERÊNCIA DA COMPENSAÇÃO FINANCEIRA PELA EXPLORAÇÃO DE R	0.000.000	21.651,00		
1721.22.70.00.00	PARTE DO FUNDO ESPECIAL DO PETRÓLEO - FEP	0.10.00	21.651,00		
1721.33.00.00.00	TRANSFERÊNCIA DE RECURSOS DO SISTEMA ÚNICO DE SAÚDE - SUS -	0.000.000	7.532.863,21		
1721.33.11.00.00	SERVIÇO DE ATENÇÃO BÁSICA	0.401.00	4.941.376,81		
1721.33.12.00.00	SERVIÇO DE MÉDIA E ALTA COMPLEXIDADE	0.402.00	1.310.040,16		
1721.33.13.00.00	SERVIÇO DE VIGILÂNCIA EM SAÚDE	0.403.00	746.959,50		
1721.33.14.00.00	SERVIÇO DE ASSISTÊNCIA FARMACÉUTICA	0.404.00	331.379,74		
1721.33.15.00.00	SERVIÇO DE GESTÃO DO SUS	0.405.00	43.302,00		
1721.33.16.00.00	SERVIÇO DE INVESTIMENTOS	0.406.00	159.805,00		
1721.34.00.00.00	TRANSFERÊNCIAS DE RECURSOS DO FUNDO NACIONAL DE ASSISTÊNCIA	0.000.000	723.359,91		
1721.34.01.00.00	PROGRAMA DE ATENÇÃO DE MÉDIA COMPLEXIDADE - PVMC	0.220.00	106.138,97		
1721.34.02.00.00	PROGRAMA DE ATENÇÃO INTEGRAL À FAMÍLIA - PAIF/CRAS	0.220.00	92.319,06		
1721.34.03.00.00	PROGRAMA SENTINELA - MULHER/IDOSO/DEFICIENTE	0.220.00	18.507,10		
1721.34.04.00.00	PROGRAMA DE TRANSIÇÃO - PBT	0.220.00	50.013,81		
1721.34.05.00.00	BENEFÍCIO DE PRESTAÇÃO CONTINUADA - BPC	0.220.00	17.050,16		
1721.34.06.00.00	PROGRAMA AGENTE JOVEM - PROJOVEM	0.220.00	61.473,88		
1721.34.08.00.00	PROGRAMA BOLSA FAMÍLIA - IGD	0.220.00	61.473,88		



RECEITAS SEGUNDO AS CATEGORIAS ECONOMICAS

Lei: 58, Data: 01/03/2016

Código	Especificação	F.R.	Desdobramento	SubCategoria Fonte	Categoria Econômica
1721.34.10.00.00.00.00.00	PROGRAMA - IGD SUAS	0.220.00	27.063,75		
1721.34.99.00.00.00.00.00	PROGRAMAS FNAS	0.220.00	289.319,30		
1721.35.00.00.00.00.00.00	RECURSOS DE RECURSOS DO FUNDO NACIONAL DO DESENVOLVIME	0.000.000	1.349.831,60		
1721.35.01.00.00.00.00.00	RECURSOS DO SALARIO-EDUCAÇÃO	0.200.12	270.420,99		
1721.35.02.00.00.00.00.00	RECURSOS DIRETAS DO FNDE REFERENTES AO PROGRAMA DINHEI	0.202.12	45.467,10		
1721.35.03.00.00.00.00.00	RECURSOS DIRETAS DO FNDE REFERENTES AO PROGRAMA NACION	0.203.12	454.454,49		
1721.35.04.00.00.00.00.00	RECURSOS DIRETAS DO FNDE REFERENTES AO PROGRAMA NACION	0.204.12	534.021,92		
1721.35.99.00.00.00.00.00	TRANSFERENCIAS DIRETAS DO FUNDO NACIONAL DO DESENVOLV	0.207.12	45.467,10		
1721.36.00.00.00.00.00.00	RECURSOS FINANCEIRA DO ICMS - DESONERACAO - L.C. N° 87/	0.000.000	46.291,90		
1721.36.00.00.00.00.00.00	RECURSOS FINANCEIRA DO ICMS - DESONERACAO - L.C. N° 87/	0.10.00	37.889,25		
1721.36.00.00.00.00.00.00	RECURSOS FINANCEIRA DO ICMS - DESONERACAO - L.C. N° 87/	0.40.00	8.402,65		
1721.99.00.00.00.00.00.00	TRANSFERENCIAS DA UNIAO	0.000.000	21.651,00		
1721.99.00.00.00.00.00.00	TRANSFERENCIAS DA UNIAO	0.10.00	21.651,00		
1722.00.00.00.00.00.00.00	RECURSOS DOS ESTADOS	0.000.000	2.966.170,67		
1722.01.00.00.00.00.00.00	RECURSOS NA RECEITA DOS ESTADOS	0.000.000	2.901.217,67		
1722.01.01.00.00.00.00.00	RECURSOS DO ICMS	0.10.00	2.324.452,70		
1722.01.01.00.00.00.00.00	RECURSOS DO ICMS	0.40.00	389.380,72		
1722.01.02.00.00.00.00.00	RECURSOS DO IPVA	0.10.00	16.238,25		
1722.01.02.00.00.00.00.00	RECURSOS DO IPVA	0.40.00	49.642,65		
1722.01.04.00.00.00.00.00	RECURSOS DO IPI SOBRE EXPORTACAO	0.10.00	7.577,85		
1722.01.13.00.00.00.00.00	RECURSOS DA CONTRIBUICAO DE INTERVENCAO NO DOMINIO ECONOMI	0.80.11	113.925,50		
1722.33.00.00.00.00.00.00	RECURSOS DE RECURSOS DO ESTADO PARA PROGRAMAS DE SAUDE	0.000.000	64.953,00		
1722.33.01.00.00.00.00.00	RECURSOS FARMÁCIA BÁSICA	0.404.00	32.476,50		
1722.33.02.00.00.00.00.00	RECURSOS VIGILÂNCIA SANITÁRIA	0.403.00	32.476,50		
1724.00.00.00.00.00.00.00	RECURSOS MULTIGOVERNAMENTAIS	0.000.000	12.843.141,22		
1724.01.00.00.00.00.00.00	RECURSOS DE RECURSOS DO FUNDEB	0.000.000	8.811.860,86		
1724.01.01.00.00.00.00.00	RECURSOS FPM	0.30.12	1.991.770,11		
1724.01.02.00.00.00.00.00	RECURSOS FPE	0.30.12	3.322.682,66		
1724.01.03.00.00.00.00.00	RECURSOS FCM	0.30.12	3.184.775,33		
1724.01.04.00.00.00.00.00	RECURSOS FPI	0.30.12	47.069,88		
1724.01.05.00.00.00.00.00	RECURSOS FIC 87/96	0.30.12	17.149,88		
1724.01.07.00.00.00.00.00	RECURSOS FPA	0.30.12	224.389,22		
1724.01.08.00.00.00.00.00	RECURSOS FTR	0.30.12	1.815,77		
1724.01.09.00.00.00.00.00	RECURSOS FCMDC	0.30.12	22.208,01		
1724.02.00.00.00.00.00.00	RECURSOS DE RECURSOS DA COMPLEMENTAÇÃO DA UNIAO AO FUN	0.30.12	4.031.280,36		
1760.00.00.00.00.00.00.00	RECURSOS DE CONVENIOS	0.000.000		389.718,00	
1761.00.00.00.00.00.00.00	RECURSOS DE CONVENIOS DA UNIAO E DE SUAS ENTIDADES	0.000.000	324.765,00		
1761.01.00.00.00.00.00.00	RECURSOS DE CONVENIOS DA UNIAO PARA O SISTEMA UNICO DE	0.000.000	54.127,50		
1761.01.00.00.00.00.00.00	RECURSOS DE CONVENIOS DA UNIAO PARA O SISTEMA	0.498.00	54.127,50		



RECEITAS SEGUNDO AS CATEGORIAS ECONOMICAS

Lei: 58, Data: 01/03/2016

Código	Especificação	F.R.	Desdobramento	SubCategoria Fonte	Categoria Econômica
1761.02.00.00.00.00	UNICO DE TRANSFERENCIAS DE CONVENIOS DA UNIAO DESTINADAS A PROGRAMAS	0.298.12	54.127,50		
1761.03.00.00.00.00	TRANSFERENCIAS DE CONVENIOS DA UNIAO DESTINADAS A PROGRAMAS	0.10.00	54.127,50		
1761.04.00.00.00.00	TRANSFERENCIAS DE CONVENIOS DA UNIAO DESTINADAS A PROGRAMAS	0.10.00	54.127,50		
1761.05.00.00.00.00	TRANSFERENCIAS DE CONVENIOS DA UNIAO DESTINADAS A PROGRAMAS	0.10.00	54.127,50		
1761.99.00.00.00.00	TRANSFERENCIAS DE CONVENIOS DA UNIAO	0.210.00	54.127,50		
1762.00.00.00.00.00	TRANSFERENCIAS DE CONVENIOS DOS ESTADOS E DO DISTRITO FEDERA	0.000.000	10.825,50		
1762.01.00.00.00.00	TRANSFERENCIAS DE CONVENIOS DOS ESTADOS PARA O SISTEMA UNICO	0.498.00	10.825,50		
1763.00.00.00.00.00	TRANSFERENCIA DE CONVENIOS DOS MUNICIPIOS E DE SUAS ENTIDADE	0.000.000	54.127,50		
1763.01.00.00.00.00	TRANSFERENCIAS DE CONVENIOS DOS MUNICIPIOS PARA O SISTEMA UN	0.498.00	32.476,50		
1763.99.00.00.00.00	TRANSFERENCIAS DE CONVENIOS DOS MUNICIPIOS	0.210.00	21.651,00		
1900.00.00.00.00.00	RECEITAS CORRENTES	0.000.000		319.094,50	
1910.00.00.00.00.00	JUROS DE MORA	0.000.000		37.889,25	
1911.00.00.00.00.00	JUROS DE MORA DOS TRIBUTOS	0.000.000	27.063,75		
1911.02.00.00.00.00	JUROS DE MORA - IMPOSTO DE RENDA E PROVENTOS QUALQU	0.000.000	5.412,75		
1911.02.03.00.00.00	JUROS DE MORA DO IMPOSTO SOBRE A RENDA RETIDO NAS	0.10.00	5.412,75		
1911.99.00.00.00.00	JUROS DE MORA DE OUTROS TRIBUTOS	0.000.000	21.651,00		
1911.99.01.00.00.00	JUROS DE MORA DE OUTROS TRIBUTOS	0.10.00	21.651,00		
1912.00.00.00.00.00	JUROS DE MORA DAS CONTRIBUICOES	0.000.000	10.825,50		
1912.29.00.00.00.00	JUROS DE MORA DAS CONTRIBUICOES PARA O RPPS	0.000.000	10.825,50		
1912.29.01.00.00.00	JUROS DE MORA DA CONTRIBUIÇÃO PATRONAL	0.50.00	10.825,50		
1920.00.00.00.00.00	INDENIZACOES E RESTITUICOES	0.000.000		275.792,50	
1922.00.00.00.00.00	COMPENSAÇÕES	0.000.000	275.792,50		
1922.10.00.00.00.00	COMPENSAÇÕES FINANCEIRAS ENTRE RGPS E RPPS	0.000.000	275.792,50		
1922.10.01.00.00.00	COMPENSAÇÕES FINANCEIRAS ENTRE O REGIME GERAL E OS REGIMES P	0.50.00	216.510,00		
1922.10.02.00.00.00	COMPENSAÇÕES FINANCEIRAS ENTRE O REGIME GERAL E OS REGIMES P	0.10.00	59.282,50		
1930.00.00.00.00.00	RECEITA DA DIVIDA ATIVA	0.000.000		5.412,75	
1931.00.00.00.00.00	RECEITA DA DIVIDA ATIVA TRIBUTARIA	0.000.000	5.412,75		
1931.99.00.00.00.00	RECEITA DA DIVIDA ATIVA DE OUTROS TRIBUTOS	0.000.000	5.412,75		
1931.99.01.00.00.00	RECEITA DA DIVIDA ATIVA DE OUTROS TRIBUTOS - PRINCIPAL	0.10.00	5.412,75		
2000.00.00.00.00.00	RECEITAS DE CAPITAL	0.000.000			15.273.336,41
2200.00.00.00.00.00	ADQUIÇÃO DE BENS	0.000.000		64.953,00	
2210.00.00.00.00.00	ADQUIÇÃO DE BENS MOVEIS	0.000.000		5.412,75	
2211.00.00.00.00.00	ADQUIÇÃO DE TITULOS MOBILIARIOS	0.000.000	5.412,75		
2211.00.00.00.00.00	ADQUIÇÃO DE TITULOS MOBILIARIOS	0.10.00	5.412,75		
2220.00.00.00.00.00	ADQUIÇÃO DE BENS IMOVEIS	0.000.000		59.540,25	
2221.00.00.00.00.00	ADQUIÇÃO DE IMOVEIS RURAIS PARA COLONIZACAO E REFORMA AGRAR	0.000.000	54.127,50		
2221.00.00.00.00.00	ADQUIÇÃO DE IMOVEIS RURAIS PARA COLONIZACAO E REFORMA AGRAR	0.10.00	54.127,50		
2229.00.00.00.00.00	ADQUIÇÃO DE OUTROS BENS IMOVEIS				

**PREFEITURA MUNICIPAL DE INHAPI**

AV. SENADOR RUI PALMEIRA - CNPJ:12226197/0001-60

Anexo 02

Página 7

Orçamento Programa - Exercício de 2016

RECEITAS SEGUNDO AS CATEGORIAS ECONOMICAS**Lei: 58, Data: 01/03/2016**

Código	Especificação	F.R.	Desdobramento	SubCategoria Fonte	Categoria Econômica
7210.29.03.00.00.	CONTRIBUIÇÃO PATRONAL DE SERVIDOR INATIVO CIVIL	0.50.00	108.255,00		
7210.29.05.00.00.	CONTRIBUIÇÃO PATRONAL DE PENSIONISTA CIVIL - INT	0.50.00	54.127,50		
7210.29.13.00.00.	CONTRIBUIÇÃO PREVIDENCIÁRIA PARA AMORTIZAÇÃO	0.50.00	54.127,50		
7210.29.15.00.00.	CONTRIBUIÇÃO PREVIDENCIARIA EM REGIME DE PARCI	0.50.00	54.127,50		
Total das Receitas (Intra-Orçamentárias)					519.624,00

Total Geral das Receitas	51.962.400,00
--------------------------	---------------

JOSÉ CÍCERO VIEIRA
PREFEITO

**PREFEITURA MUNICIPAL DE INHAPI**

AV. SENADOR RUI PALMEIRA - CNPJ:12226197/0001-60

Orçamento Programa - Exercício de 2016

Anexo 02

Orçamentario

Página 1

NATUREZA DA DESPESA - CONSOLIDAÇÃO GERAL**Lei: 58, Data: 01/03/2016**

Código	Especificação	Elemento	Modalidade	Grupo	Categoria Econômica
30.00.00	DESPESAS CORRENTES				37.918.406,26
31.00.00	PESSOAL E ENCARGOS SOCIAIS			21.110.641,27	
31.90.00	APLICAÇÕES DIRETAS		19.672.473,59		
31.90.01	APOSENTADORIAS, RESERVA REMUNERADA E REFORMAS	1.082.550,00			
31.90.03	PENSÕES	108.255,00			
31.90.04	CONTRATAÇÃO POR TEMPO DETERMINADO	3.402.196,90			
31.90.05	OUTROS BENEFÍCIOS PREVIDENCIÁRIOS	54.127,50			
31.90.11	VENCIMENTOS E VANTAGENS FIXAS - PESSOAL CIVIL	14.107.032,49			
31.90.13	OBRIGAÇÕES PATRONAIS	722.370,15			
31.90.34	OUTRAS DESPESAS DE PESSOAL DECORRENTES DE CONTRATOS DE T	86.604,00			
31.90.91	SENTENÇAS JUDICIAIS	5.412,75			
31.90.92	DESPESAS DE EXERCÍCIOS ANTERIORES	93.099,30			
31.90.94	INDENIZAÇÕES E RESTITUIÇÕES TRABALHISTAS	10.825,50			
31.91.00	APLICAÇÕES DIRETAS- INTRA-ORÇAMENTÁRIAS		1.438.167,68		
31.91.13	OBRIGAÇÕES PATRONAIS	1.438.167,68			
33.00.00	OUTRAS DESPESAS CORRENTES			16.807.764,99	
33.71.00	TRANSFERÊNCIA A CONSÓRCIOS PÚBLICOS		26.663,04		
33.71.70	RATEIO PELA PARTICIPAÇÃO EM CONSÓRCIO PÚBLICO	26.663,04			
33.90.00	APLICAÇÕES DIRETAS		16.781.101,95		
33.90.14	DIÁRIAS - PESSOAL CIVIL	84.980,18			
33.90.20	AUXÍLIO FINANCEIRO A PESQUISADORES	1.623,83			
33.90.30	MATERIAL DE CONSUMO	3.237.881,28			
33.90.31	PREMIAÇÕES CULTURAIS, ARTÍSTICAS, CIENTÍFICAS, DESPORTIVAS E	32.476,50			
33.90.32	MATERIAL, BEM OU SERVIÇO PARA DISTRIBUIÇÃO GRATUITA	309.213,24			
33.90.33	PASSAGENS E DESPESAS COM LOCOMOÇÃO	31.393,95			
33.90.35	SERVIÇOS DE CONSULTORIA	595.402,50			
33.90.36	OUTROS SERVIÇOS DE TERCEIROS - PESSOA FÍSICA	6.462.708,71			
33.90.39	OUTROS SERVIÇOS DE TERCEIROS - PESSOA JURÍDICA	3.089.546,16			
33.90.47	OBRIGAÇÕES TRIBUTÁRIAS E CONTRIBUTIVAS	216.510,00			
33.90.48	OUTROS AUXÍLIOS FINANCEIROS A PESSOA FÍSICA	2.608.945,50			
33.90.92	DESPESAS DE EXERCÍCIOS ANTERIORES	110.420,10			
40.00.00	DESPESAS DE CAPITAL				12.220.438,26
44.00.00	INVESTIMENTOS			11.137.888,26	
44.90.00	APLICAÇÕES DIRETAS		11.137.888,26		
44.90.51	OBRAS E INSTALAÇÕES	8.913.845,58			
44.90.52	EQUIPAMENTOS E MATERIAL PERMANENTE	2.224.042,68			
46.00.00	AMORTIZAÇÃO DA DÍVIDA			1.082.550,00	
46.90.00	APLICAÇÕES DIRETAS		433.020,00		
46.90.71	PRINCIPAL DA DÍVIDA CONTRATUAL RESGATADA	433.020,00			
46.91.00	APLICAÇÕES DIRETAS- INTRA-ORÇAMENTÁRIAS		649.530,00		
46.91.71	PRINCIPAL DA DÍVIDA CONTRATUAL RESGATADA	649.530,00			
90.00.00	RESERVA DE CONTINGÊNCIA				1.823.555,48
99.00.00	RESERVA DE CONTINGÊNCIA			1.823.555,48	
99.99.00	Reserva de Contingência		1.823.555,48		
99.99.99	RESERVA DE CONTINGÊNCIA	1.823.555,48			



PREFEITURA MUNICIPAL DE INHAPI

AV. SENADOR RUI PALMEIRA - CNPJ:12226197/0001-60

Orçamento Programa - Exercício de 2016

Anexo 02

Orcamentario

Página 2

NATUREZA DA DESPESA - CONSOLIDAÇÃO GERAL

Lei: 58, Data: 01/03/2016

Código	Especificação	Elemento	Modalidade	Grupo	Categoria Econômica
				TOTAL	51.962.400,00

JOSÉ CÍCERO VIEIRA
PREFEITO

**PREFEITURA MUNICIPAL DE INHAPI**

AV. SENADOR RUI PALMEIRA - CNPJ:12226197/0001-60

Orçamento Programa - Exercício de 2016

Anexo 02

Página 1

NATUREZA DA DESPESA POR ORGÃO**Lei: 58, Data: 01/03/2016**

PODER		01 PODER LEGISLATIVO				
ORGÃO		01 CÂMARA MUNICIPAL				
Código	Especificação	F.R.	Elemento	Modalidade	Grupo	Categoria Econômica
3.0.00.00	DESPESAS CORRENTES	0.000.000				1.228.694,25
3.1.00.00	PESSOAL E ENCARGOS SOCIAIS	0.000.000			941.818,50	
3.1.90.00	APLICAÇÕES DIRETAS	0.000.000		849.801,75		
3.1.90.04	CONTRATAÇÃO POR TEMPO DETERMINADO	0.10.00	34.641,60			
3.1.90.11	VENCIMENTOS E VANTAGENS FIXAS - PESSOAL CIVIL	0.10.00	781.601,10			
3.1.90.13	OBRIGAÇÕES PATRONAIS	0.10.00	27.063,75			
3.1.90.92	DESPESAS DE EXERCÍCIOS ANTERIORES	0.10.00	6.495,30			
3.1.91.00	APLICAÇÕES DIRETAS- INTRA-ORÇAMENTÁRIAS	0.000.000		92.016,75		
3.1.91.13	OBRIGAÇÕES PATRONAIS	0.10.00	92.016,75			
3.3.00.00	OUTRAS DESPESAS CORRENTES	0.000.000			286.875,75	
3.3.90.00	APLICAÇÕES DIRETAS	0.000.000		286.875,75		
3.3.90.14	DIÁRIAS - PESSOAL CIVIL	0.10.00	6.495,30			
3.3.90.30	MATERIAL DE CONSUMO	0.10.00	81.191,25			
3.3.90.33	PASSAGENS E DESPESAS COM LOCOMOÇÃO	0.10.00	2.165,10			
3.3.90.35	SERVIÇOS DE CONSULTORIA	0.10.00	37.889,25			
3.3.90.36	OUTROS SERVIÇOS DE TERCEIROS - PESSOA FÍSICA	0.10.00	113.667,75			
3.3.90.39	OUTROS SERVIÇOS DE TERCEIROS - PESSOA JURÍDICA	0.10.00	43.302,00			
3.3.90.92	DESPESAS DE EXERCÍCIOS ANTERIORES	0.10.00	2.165,10			
4.0.00.00	DESPESAS DE CAPITAL	0.000.000				200.271,75
4.4.00.00	INVESTIMENTOS	0.000.000			200.271,75	
4.4.90.00	APLICAÇÕES DIRETAS	0.000.000		200.271,75		
4.4.90.51	OBRAS E INSTALAÇÕES	0.10.00	108.255,00			
4.4.90.52	EQUIPAMENTOS E MATERIAL PERMANENTE	0.10.00	92.016,75			
TOTAL						1.428.966,00

**PREFEITURA MUNICIPAL DE INHAPI**

AV. SENADOR RUI PALMEIRA - CNPJ:12226197/0001-60

Orçamento Programa - Exercício de 2016

Anexo 02

Página 2

NATUREZA DA DESPESA POR ORGÃO**Lei: 58, Data: 01/03/2016**

Código	Especificação	F.R.	Elemento	Modalidade	Grupo	Categoria Econômica
PODER	02 PODER EXECUTIVO					
ORGÃO	02 GABINETE DO PREFEITO					
3.0.00.00	DESPESAS CORRENTES	0.000.000				1.261.170,75
3.1.00.00	PESSOAL E ENCARGOS SOCIAIS	0.000.000			1.179.979,50	
3.1.90.00	APLICAÇÕES DIRETAS	0.000.000		1.158.328,50		
3.1.90.11	VENCIMENTOS E VANTAGENS FIXAS - PESSOAL CIVIL	0.10.00	985.120,50			
3.1.90.13	OBRIGAÇÕES PATRONAIS	0.10.00	173.208,00			
3.1.91.00	APLICAÇÕES DIRETAS- INTRA-ORÇAMENTÁRIAS	0.000.000		21.651,00		
3.1.91.13	OBRIGAÇÕES PATRONAIS	0.10.00	21.651,00			
3.3.00.00	OUTRAS DESPESAS CORRENTES	0.000.000			81.191,25	
3.3.90.00	APLICAÇÕES DIRETAS	0.000.000		81.191,25		
3.3.90.14	DIÁRIAS - PESSOAL CIVIL	0.10.00	21.651,00			
3.3.90.30	MATERIAL DE CONSUMO	0.10.00	10.825,50			
3.3.90.33	PASSAGENS E DESPESAS COM LOCOMOÇÃO	0.10.00	5.412,75			
3.3.90.36	OUTROS SERVIÇOS DE TERCEIROS - PESSOA FÍSICA	0.10.00	16.238,25			
3.3.90.39	OUTROS SERVIÇOS DE TERCEIROS - PESSOA JURÍDICA	0.10.00	21.651,00			
3.3.90.92	DESPESAS DE EXERCÍCIOS ANTERIORES	0.10.00	5.412,75			
4.0.00.00	DESPESAS DE CAPITAL	0.000.000				5.412,75
4.4.00.00	INVESTIMENTOS	0.000.000			5.412,75	
4.4.90.00	APLICAÇÕES DIRETAS	0.000.000		5.412,75		
4.4.90.52	EQUIPAMENTOS E MATERIAL PERMANENTE	0.10.00	5.412,75			
TOTAL						1.266.583,50

**PREFEITURA MUNICIPAL DE INHAPI**

AV. SENADOR RUI PALMEIRA - CNPJ:12226197/0001-60

Orçamento Programa - Exercício de 2016

Anexo 02

Página 3

NATUREZA DA DESPESA POR ORGÃO**Lei: 58, Data: 01/03/2016**

PODER		02 PODER EXECUTIVO				
ORGÃO		03 PROCURADORIA GERAL DO MUNICÍPIO				
Código	Especificação	F.R.	Elemento	Modalidade	Grupo	Categoria Econômica
3.0.00.00	DESPESAS CORRENTES	0.000.000				135.318,75
3.1.00.00	PESSOAL E ENCARGOS SOCIAIS	0.000.000			97.429,50	
3.1.90.00	APLICAÇÕES DIRETAS	0.000.000		97.429,50		
3.1.90.04	CONTRATAÇÃO POR TEMPO DETERMINADO	0.10.00	10.825,50			
3.1.90.11	VENCIMENTOS E VANTAGENS FIXAS - PESSOAL CIVIL	0.10.00	86.604,00			
3.3.00.00	OUTRAS DESPESAS CORRENTES	0.000.000			37.889,25	
3.3.90.00	APLICAÇÕES DIRETAS	0.000.000		37.889,25		
3.3.90.30	MATERIAL DE CONSUMO	0.10.00	10.825,50			
3.3.90.36	OUTROS SERVIÇOS DE TERCEIROS - PESSOA FÍSICA	0.10.00	10.825,50			
3.3.90.92	DESPESAS DE EXERCÍCIOS ANTERIORES	0.10.00	16.238,25			
4.0.00.00	DESPESAS DE CAPITAL	0.000.000				10.825,50
4.4.00.00	INVESTIMENTOS	0.000.000			10.825,50	
4.4.90.00	APLICAÇÕES DIRETAS	0.000.000		10.825,50		
4.4.90.52	EQUIPAMENTOS E MATERIAL PERMANENTE	0.10.00	10.825,50			
TOTAL						146.144,25

**PREFEITURA MUNICIPAL DE INHAPI**

AV. SENADOR RUI PALMEIRA - CNPJ:12226197/0001-60

Orçamento Programa - Exercício de 2016

Anexo 02

Página 4

NATUREZA DA DESPESA POR ORGÃO**Lei: 58, Data: 01/03/2016**

PODER		02 PODER EXECUTIVO				
ORGÃO		04 CONTROLADORIA GERAL DO MUNICÍPIO				
Código	Especificação	F.R.	Elemento	Modalidade	Grupo	Categoria Econômica
3.0.00.00	DESPESAS CORRENTES	0.000.000				173.208,00
3.1.00.00	PESSOAL E ENCARGOS SOCIAIS	0.000.000			81.191,25	
3.1.90.00	APLICAÇÕES DIRETAS	0.000.000		81.191,25		
3.1.90.04	CONTRATAÇÃO POR TEMPO DETERMINADO	0.10.00	16.238,25			
3.1.90.11	VENCIMENTOS E VANTAGENS FIXAS - PESSOAL CIVIL	0.10.00	64.953,00			
3.3.00.00	OUTRAS DESPESAS CORRENTES	0.000.000			92.016,75	
3.3.90.00	APLICAÇÕES DIRETAS	0.000.000		92.016,75		
3.3.90.30	MATERIAL DE CONSUMO	0.10.00	5.412,75			
3.3.90.35	SERVIÇOS DE CONSULTORIA	0.10.00	32.476,50			
3.3.90.36	OUTROS SERVIÇOS DE TERCEIROS - PESSOA FÍSICA	0.10.00	16.238,25			
3.3.90.39	OUTROS SERVIÇOS DE TERCEIROS - PESSOA JURÍDICA	0.10.00	37.889,25			
4.0.00.00	DESPESAS DE CAPITAL	0.000.000				5.412,75
4.4.00.00	INVESTIMENTOS	0.000.000			5.412,75	
4.4.90.00	APLICAÇÕES DIRETAS	0.000.000		5.412,75		
4.4.90.52	EQUIPAMENTOS E MATERIAL PERMANENTE	0.10.00	5.412,75			
TOTAL						178.620,75

**PREFEITURA MUNICIPAL DE INHAPI**

AV. SENADOR RUI PALMEIRA - CNPJ:12226197/0001-60

Orçamento Programa - Exercício de 2016

Anexo 02

Página 5

NATUREZA DA DESPESA POR ORGÃO**Lei: 58, Data: 01/03/2016**

PODER		02 PODER EXECUTIVO				
ORGÃO		05 SECRETARIA MUNICIPAL DE ADMINISTRAÇÃO E PLANEJAMENTO				
Código	Especificação	F.R.	Elemento	Modalidade	Grupo	Categoria Econômica
3.0.00.00	DESPESAS CORRENTES	0.000.000				1.691.484,36
3.1.00.00	PESSOAL E ENCARGOS SOCIAIS	0.000.000			795.674,25	
3.1.90.00	APLICAÇÕES DIRETAS	0.000.000		790.261,50		
3.1.90.04	CONTRATAÇÃO POR TEMPO DETERMINADO	0.10.00	92.016,75			
3.1.90.11	VENCIMENTOS E VANTAGENS FIXAS - PESSOAL CIVIL	0.10.00	649.530,00			
3.1.90.13	OBRIGAÇÕES PATRONAIS	0.10.00	10.825,50			
3.1.90.91	SENTENÇAS JUDICIAIS	0.10.00	5.412,75			
3.1.90.92	DESPESAS DE EXERCÍCIOS ANTERIORES	0.10.00	21.651,00			
3.1.90.94	INDENIZAÇÕES E RESTITUIÇÕES TRABALHISTAS	0.10.00	10.825,50			
3.1.91.00	APLICAÇÕES DIRETAS- INTRA-ORÇAMENTÁRIAS	0.000.000		5.412,75		
3.1.91.13	OBRIGAÇÕES PATRONAIS	0.10.00	5.412,75			
3.3.00.00	OUTRAS DESPESAS CORRENTES	0.000.000			895.810,11	
3.3.90.00	APLICAÇÕES DIRETAS	0.000.000		895.810,11		
3.3.90.14	DIÁRIAS - PESSOAL CIVIL	0.10.00	14.073,15			
3.3.90.30	MATERIAL DE CONSUMO	0.10.00	48.714,75			
3.3.90.33	PASSAGENS E DESPESAS COM LOCOMOÇÃO	0.10.00	3.247,65			
3.3.90.35	SERVIÇOS DE CONSULTORIA	0.10.00	194.859,00			
3.3.90.36	OUTROS SERVIÇOS DE TERCEIROS - PESSOA FÍSICA	0.10.00	375.103,56			
3.3.90.39	OUTROS SERVIÇOS DE TERCEIROS - PESSOA JURÍDICA	0.10.00	254.399,25			
3.3.90.92	DESPESAS DE EXERCÍCIOS ANTERIORES	0.10.00	5.412,75			
4.0.00.00	DESPESAS DE CAPITAL	0.000.000				355.076,35
4.4.00.00	INVESTIMENTOS	0.000.000			355.076,35	
4.4.90.00	APLICAÇÕES DIRETAS	0.000.000		355.076,35		
4.4.90.51	OBRAS E INSTALAÇÕES	0.210.00	303.114,00			
4.4.90.52	EQUIPAMENTOS E MATERIAL PERMANENTE	0.10.00	51.962,35			
TOTAL						2.046.560,71

**PREFEITURA MUNICIPAL DE INHAPI**

AV. SENADOR RUI PALMEIRA - CNPJ:12226197/0001-60

Orçamento Programa - Exercício de 2016

Anexo 02

Página 6

NATUREZA DA DESPESA POR ORGÃO**Lei: 58, Data: 01/03/2016**

PODER ORGÃO	02 PODER EXECUTIVO 06 SECRETARIA MUNICIPAL DE FINANÇAS					
Código	Especificação	F.R.	Elemento	Modalidade	Grupo	Categoria Econômica
3.0.00.00	DESPESAS CORRENTES	0.000.000				858.462,15
3.1.00.00	PESSOAL E ENCARGOS SOCIAIS	0.000.000			250.069,05	
3.1.90.00	APLICAÇÕES DIRETAS	0.000.000		243.573,75		
3.1.90.04	CONTRATAÇÃO POR TEMPO DETERMINADO	0.10.00	32.476,50			
3.1.90.11	VENCIMENTOS E VANTAGENS FIXAS - PESSOAL CIVIL	0.10.00	205.684,50			
3.1.90.92	DESPESAS DE EXERCÍCIOS ANTERIORES	0.10.00	5.412,75			
3.1.91.00	APLICAÇÕES DIRETAS- INTRA-ORÇAMENTÁRIAS	0.000.000		6.495,30		
3.1.91.13	OBRIGAÇÕES PATRONAIS	0.10.00	6.495,30			
3.3.00.00	OUTRAS DESPESAS CORRENTES	0.000.000			608.393,10	
3.3.90.00	APLICAÇÕES DIRETAS	0.000.000		608.393,10		
3.3.90.14	DIÁRIAS - PESSOAL CIVIL	0.10.00	7.577,85			
3.3.90.30	MATERIAL DE CONSUMO	0.10.00	27.063,75			
3.3.90.35	SERVIÇOS DE CONSULTORIA	0.10.00	54.127,50			
3.3.90.36	OUTROS SERVIÇOS DE TERCEIROS - PESSOA FÍSICA	0.10.00	129.906,00			
3.3.90.39	OUTROS SERVIÇOS DE TERCEIROS - PESSOA JURÍDICA	0.10.00	162.382,50			
3.3.90.47	OBRIGAÇÕES TRIBUTÁRIAS E CONTRIBUTIVAS	0.10.00	216.510,00			
3.3.90.92	DESPESAS DE EXERCÍCIOS ANTERIORES	0.10.00	10.825,50			
4.0.00.00	DESPESAS DE CAPITAL	0.000.000				1.169.154,00
4.4.00.00	INVESTIMENTOS	0.000.000			86.604,00	
4.4.90.00	APLICAÇÕES DIRETAS	0.000.000		86.604,00		
4.4.90.52	EQUIPAMENTOS E MATERIAL PERMANENTE	0.10.00	86.604,00			
4.6.00.00	AMORTIZAÇÃO DA DÍVIDA	0.000.000			1.082.550,00	
4.6.90.00	APLICAÇÕES DIRETAS	0.000.000		433.020,00		
4.6.90.71	PRINCIPAL DA DÍVIDA CONTRATUAL RESGATADA	0.10.00	433.020,00			
4.6.91.00	APLICAÇÕES DIRETAS- INTRA-ORÇAMENTÁRIAS	0.000.000		649.530,00		
4.6.91.71	PRINCIPAL DA DÍVIDA CONTRATUAL RESGATADA	0.10.00	649.530,00			



PREFEITURA MUNICIPAL DE INHAPI

AV. SENADOR RUI PALMEIRA - CNPJ:12226197/0001-60

Orçamento Programa - Exercício de 2016

Anexo 02

Página 7

NATUREZA DA DESPESA POR ORGÃO

Lei: 58, Data: 01/03/2016

PODER	02 PODER EXECUTIVO					
ORGÃO	06 SECRETARIA MUNICIPAL DE FINANÇAS					
Código	Especificação	F.R.	Elemento	Modalidade	Grupo	Categoria Econômica
TOTAL						2.027.616,15

**PREFEITURA MUNICIPAL DE INHAPI**

AV. SENADOR RUI PALMEIRA - CNPJ:12226197/0001-60

Orçamento Programa - Exercício de 2016

Anexo 02

Página 8

NATUREZA DA DESPESA POR ORGÃO**Lei: 58, Data: 01/03/2016**

PODER		02 PODER EXECUTIVO				
ORGÃO		07 SECRETARIA MUNICIPAL DE ASSUNTOS ESTRATÉGICOS				
Código	Especificação	F.R.	Elemento	Modalidade	Grupo	Categoria Econômica
3.0.00.00	DESPESAS CORRENTES	0.000.000				59.540,25
3.1.00.00	PESSOAL E ENCARGOS SOCIAIS	0.000.000			43.302,00	
3.1.90.00	APLICAÇÕES DIRETAS	0.000.000		43.302,00		
3.1.90.11	VENCIMENTOS E VANTAGENS FIXAS - PESSOAL CIVIL	0.10.00	32.476,50			
3.1.90.13	OBRIGAÇÕES PATRONAIS	0.10.00	10.825,50			
3.3.00.00	OUTRAS DESPESAS CORRENTES	0.000.000			16.238,25	
3.3.90.00	APLICAÇÕES DIRETAS	0.000.000		16.238,25		
3.3.90.30	MATERIAL DE CONSUMO	0.10.00	5.412,75			
3.3.90.36	OUTROS SERVIÇOS DE TERCEIROS - PESSOA FÍSICA	0.10.00	5.412,75			
3.3.90.39	OUTROS SERVIÇOS DE TERCEIROS - PESSOA JURÍDICA	0.10.00	5.412,75			
4.0.00.00	DESPESAS DE CAPITAL	0.000.000				5.412,75
4.4.00.00	INVESTIMENTOS	0.000.000			5.412,75	
4.4.90.00	APLICAÇÕES DIRETAS	0.000.000		5.412,75		
4.4.90.52	EQUIPAMENTOS E MATERIAL PERMANENTE	0.10.00	5.412,75			
T O T A L						64.953,00

**PREFEITURA MUNICIPAL DE INHAPI**

AV. SENADOR RUI PALMEIRA - CNPJ:12226197/0001-60

Orçamento Programa - Exercício de 2016

Anexo 02

Página 9

NATUREZA DA DESPESA POR ORGÃO**Lei: 58, Data: 01/03/2016**

PODER		02 PODER EXECUTIVO				
ORGÃO		08 SECRETARIA MUNICIPAL DE EDUCAÇÃO				
Código	Especificação	F.R.	Elemento	Modalidade	Grupo	Categoria Econômica
3.0.00.00	DESPESAS CORRENTES	0.000.000				323.682,47
3.1.00.00	PESSOAL E ENCARGOS SOCIAIS	0.000.000			97.970,78	
3.1.90.00	APLICAÇÕES DIRETAS	0.000.000		89.851,65		
3.1.90.11	VENCIMENTOS E VANTAGENS FIXAS - PESSOAL CIVIL	0.20.12	86.604,00			
3.1.90.92	DESPESAS DE EXERCÍCIOS ANTERIORES	0.20.12	3.247,65			
3.1.91.00	APLICAÇÕES DIRETAS- INTRA-ORÇAMENTÁRIAS	0.000.000		8.119,13		
3.1.91.13	OBRIGAÇÕES PATRONAIS	0.20.12	8.119,13			
3.3.00.00	OUTRAS DESPESAS CORRENTES	0.000.000			225.711,69	
3.3.90.00	APLICAÇÕES DIRETAS	0.000.000		225.711,69		
3.3.90.30	MATERIAL DE CONSUMO	0.20.12	113.126,48			
3.3.90.31	PREMIAÇÕES CULTURAIS, ARTÍSTICAS, CIENTÍFICAS, DESP	0.20.12	5.412,75			
3.3.90.33	PASSAGENS E DESPESAS COM LOCOMOÇÃO	0.20.12	3.247,65			
3.3.90.35	SERVIÇOS DE CONSULTORIA	0.20.12	21.651,00			
3.3.90.36	OUTROS SERVIÇOS DE TERCEIROS - PESSOA FÍSICA	0.20.12	26.522,48			
3.3.90.39	OUTROS SERVIÇOS DE TERCEIROS - PESSOA JURÍDICA	0.20.12	50.338,58			
3.3.90.92	DESPESAS DE EXERCÍCIOS ANTERIORES	0.20.12	5.412,75			
4.0.00.00	DESPESAS DE CAPITAL	0.000.000				1.012.184,25
4.4.00.00	INVESTIMENTOS	0.000.000			1.012.184,25	
4.4.90.00	APLICAÇÕES DIRETAS	0.000.000		1.012.184,25		
4.4.90.51	OBRAS E INSTALAÇÕES	0.20.12	10.825,50			
4.4.90.51	OBRAS E INSTALAÇÕES	0.298.12	974.295,00			
4.4.90.52	EQUIPAMENTOS E MATERIAL PERMANENTE	0.20.12	27.063,75			
TOTAL						1.335.866,72

**PREFEITURA MUNICIPAL DE INHAPI**

AV. SENADOR RUI PALMEIRA - CNPJ:12226197/0001-60

Orçamento Programa - Exercício de 2016

Anexo 02

Página 10

NATUREZA DA DESPESA POR ORGÃO**Lei: 58, Data: 01/03/2016**

PODER ORGÃO						
02 PODER EXECUTIVO						
10 SECRETARIA MUNICIPAL DE SAÚDE						
Código	Especificação	F.R.	Elemento	Modalidade	Grupo	Categoria Econômica
3.0.00.00	DESPESAS CORRENTES	0.000.000				631.410,19
3.1.00.00	PESSOAL E ENCARGOS SOCIAIS	0.000.000			246.022,38	
3.1.90.00	APLICAÇÕES DIRETAS	0.000.000		229.784,13		
3.1.90.04	CONTRATAÇÃO POR TEMPO DETERMINADO	0.40.00	114.492,55			
3.1.90.11	VENCIMENTOS E VANTAGENS FIXAS - PESSOAL CIVIL	0.40.00	109.878,83			
3.1.90.92	DESPESAS DE EXERCÍCIOS ANTERIORES	0.40.00	5.412,75			
3.1.91.00	APLICAÇÕES DIRETAS- INTRA-ORÇAMENTÁRIAS	0.000.000		16.238,25		
3.1.91.13	OBRIGAÇÕES PATRONAIS	0.40.00	16.238,25			
3.3.00.00	OUTRAS DESPESAS CORRENTES	0.000.000			385.387,81	
3.3.90.00	APLICAÇÕES DIRETAS	0.000.000		385.387,81		
3.3.90.14	DIÁRIAS - PESSOAL CIVIL	0.40.00	1.082,55			
3.3.90.30	MATERIAL DE CONSUMO	0.40.00	180.785,85			
3.3.90.33	PASSAGENS E DESPESAS COM LOCOMOÇÃO	0.40.00	5.412,75			
3.3.90.35	SERVIÇOS DE CONSULTORIA	0.40.00	27.063,75			
3.3.90.36	OUTROS SERVIÇOS DE TERCEIROS - PESSOA FÍSICA	0.40.00	66.576,83			
3.3.90.39	OUTROS SERVIÇOS DE TERCEIROS - PESSOA JURÍDICA	0.40.00	99.053,33			
3.3.90.92	DESPESAS DE EXERCÍCIOS ANTERIORES	0.40.00	5.412,75			
4.0.00.00	DESPESAS DE CAPITAL	0.000.000				68.467,84
4.4.00.00	INVESTIMENTOS	0.000.000			68.467,84	
4.4.90.00	APLICAÇÕES DIRETAS	0.000.000		68.467,84		
4.4.90.52	EQUIPAMENTOS E MATERIAL PERMANENTE	0.40.00	68.467,84			
TOTAL						699.878,03

**PREFEITURA MUNICIPAL DE INHAPI**

AV. SENADOR RUI PALMEIRA - CNPJ:12226197/0001-60

Orçamento Programa - Exercício de 2016

Anexo 02

Página 11

NATUREZA DA DESPESA POR ORGÃO**Lei: 58, Data: 01/03/2016**

PODER		02 PODER EXECUTIVO				
ORGÃO		12 SECRETARIA MUNICIPAL DE ASSISTÊNCIA SOCIAL E COMBATE A FOME				
Código	Especificação	F.R.	Elemento	Modalidade	Grupo	Categoria Econômica
3.0.00.00	DESPESAS CORRENTES	0.000.000				3.253.062,75
3.1.00.00	PESSOAL E ENCARGOS SOCIAIS	0.000.000			138.566,40	
3.1.90.00	APLICAÇÕES DIRETAS	0.000.000		138.566,40		
3.1.90.11	VENCIMENTOS E VANTAGENS FIXAS - PESSOAL CIVIL	0.10.00	129.906,00			
3.1.90.13	OBRIGAÇÕES PATRONAIS	0.10.00	5.412,75			
3.1.90.92	DESPESAS DE EXERCÍCIOS ANTERIORES	0.10.00	3.247,65			
3.3.00.00	OUTRAS DESPESAS CORRENTES	0.000.000			3.114.496,35	
3.3.90.00	APLICAÇÕES DIRETAS	0.000.000		3.114.496,35		
3.3.90.14	DIÁRIAS - PESSOAL CIVIL	0.10.00	3.247,65			
3.3.90.30	MATERIAL DE CONSUMO	0.10.00	61.705,35			
3.3.90.32	MATERIAL, BEM OU SERVIÇO PARA DISTRIBUIÇÃO GRATUITA	0.10.00	97.429,50			
3.3.90.35	SERVIÇOS DE CONSULTORIA	0.10.00	21.651,00			
3.3.90.36	OUTROS SERVIÇOS DE TERCEIROS - PESSOA FÍSICA	0.10.00	487.147,50			
3.3.90.39	OUTROS SERVIÇOS DE TERCEIROS - PESSOA JURÍDICA	0.10.00	54.127,50			
3.3.90.48	OUTROS AUXÍLIOS FINANCEIROS A PESSOA FÍSICA	0.10.00	2.387.022,75			
3.3.90.92	DESPESAS DE EXERCÍCIOS ANTERIORES	0.10.00	2.165,10			
4.0.00.00	DESPESAS DE CAPITAL	0.000.000				992.698,35
4.4.00.00	INVESTIMENTOS	0.000.000			992.698,35	
4.4.90.00	APLICAÇÕES DIRETAS	0.000.000		992.698,35		
4.4.90.51	OBRAS E INSTALAÇÕES	0.210.00	974.295,00			
4.4.90.52	EQUIPAMENTOS E MATERIAL PERMANENTE	0.10.00	18.403,35			
TOTAL						4.245.761,10

**PREFEITURA MUNICIPAL DE INHAPI**

AV. SENADOR RUI PALMEIRA - CNPJ:12226197/0001-60

Orçamento Programa - Exercício de 2016

Anexo 02

Página 12

NATUREZA DA DESPESA POR ORGÃO**Lei: 58, Data: 01/03/2016**

PODER		02 PODER EXECUTIVO				
ORGÃO		14 SECRETARIA MUNICIPAL DE AGRICULTURA				
Código	Especificação	F.R.	Elemento	Modalidade	Grupo	Categoria Econômica
3.0.00.00	DESPESAS CORRENTES	0.000.000				455.753,56
3.1.00.00	PESSOAL E ENCARGOS SOCIAIS	0.000.000			192.693,90	
3.1.90.00	APLICAÇÕES DIRETAS	0.000.000		190.528,80		
3.1.90.11	VENCIMENTOS E VANTAGENS FIXAS - PESSOAL CIVIL	0.10.00	102.842,25			
3.1.90.34	OUTRAS DESPESAS DE PESSOAL DECORRENTES DE CONT	0.210.00	86.604,00			
3.1.90.92	DESPESAS DE EXERCÍCIOS ANTERIORES	0.10.00	1.082,55			
3.1.91.00	APLICAÇÕES DIRETAS- INTRA-ORÇAMENTÁRIAS	0.000.000		2.165,10		
3.1.91.13	OBRIGAÇÕES PATRONAIS	0.10.00	2.165,10			
3.3.00.00	OUTRAS DESPESAS CORRENTES	0.000.000			263.059,66	
3.3.90.00	APLICAÇÕES DIRETAS	0.000.000		263.059,66		
3.3.90.14	DIÁRIAS - PESSOAL CIVIL	0.10.00	1.623,83			
3.3.90.20	AUXÍLIO FINANCEIRO A PESQUISADORES	0.10.00	1.623,83			
3.3.90.30	MATERIAL DE CONSUMO	0.10.00	32.476,50			
3.3.90.35	SERVIÇOS DE CONSULTORIA	0.10.00	21.651,00			
3.3.90.36	OUTROS SERVIÇOS DE TERCEIROS - PESSOA FÍSICA	0.10.00	110.420,10			
3.3.90.39	OUTROS SERVIÇOS DE TERCEIROS - PESSOA JURÍDICA	0.10.00	89.851,65			
3.3.90.92	DESPESAS DE EXERCÍCIOS ANTERIORES	0.10.00	5.412,75			
4.0.00.00	DESPESAS DE CAPITAL	0.000.000				779.436,00
4.4.00.00	INVESTIMENTOS	0.000.000			779.436,00	
4.4.90.00	APLICAÇÕES DIRETAS	0.000.000		779.436,00		
4.4.90.51	OBRAS E INSTALAÇÕES	0.10.00	324.765,00			
4.4.90.51	OBRAS E INSTALAÇÕES	0.210.00	162.382,50			
4.4.90.52	EQUIPAMENTOS E MATERIAL PERMANENTE	0.10.00	75.778,50			
4.4.90.52	EQUIPAMENTOS E MATERIAL PERMANENTE	0.210.00	216.510,00			
TOTAL						1.235.189,56

**PREFEITURA MUNICIPAL DE INHAPI**

AV. SENADOR RUI PALMEIRA - CNPJ:12226197/0001-60

Orçamento Programa - Exercício de 2016

Anexo 02

Página 13

NATUREZA DA DESPESA POR ORGÃO**Lei: 58, Data: 01/03/2016**

PODER		02 PODER EXECUTIVO				
ORGÃO		15 SECRETARIA MUNICIPAL DE OBRAS E URBANISMO				
Código	Especificação	F.R.	Elemento	Modalidade	Grupo	Categoria Econômica
3.0.00.00	DESPESAS CORRENTES	0.000.000				1.153.173,50
3.1.00.00	PESSOAL E ENCARGOS SOCIAIS	0.000.000			379.975,05	
3.1.90.00	APLICAÇÕES DIRETAS	0.000.000		336.673,05		
3.1.90.04	CONTRATAÇÃO POR TEMPO DETERMINADO	0.10.00	54.127,50			
3.1.90.11	VENCIMENTOS E VANTAGENS FIXAS - PESSOAL CIVIL	0.10.00	281.463,00			
3.1.90.92	DESPESAS DE EXERCÍCIOS ANTERIORES	0.10.00	1.082,55			
3.1.91.00	APLICAÇÕES DIRETAS- INTRA-ORÇAMENTÁRIAS	0.000.000		43.302,00		
3.1.91.13	OBRIGAÇÕES PATRONAIS	0.10.00	43.302,00			
3.3.00.00	OUTRAS DESPESAS CORRENTES	0.000.000			773.198,45	
3.3.71.00	TRANSFERÊNCIA A CONSÓRCIOS PÚBLICOS	0.000.000		26.663,04		
3.3.71.70	RATEIO PELA PARTICIPAÇÃO EM CONSÓRCIO PÚBLICO	0.10.00	26.663,04			
3.3.90.00	APLICAÇÕES DIRETAS	0.000.000		746.535,41		
3.3.90.14	DIÁRIAS - PESSOAL CIVIL	0.10.00	2.165,10			
3.3.90.30	MATERIAL DE CONSUMO	0.10.00	135.318,75			
3.3.90.33	PASSAGENS E DESPESAS COM LOCOMOÇÃO	0.10.00	1.082,55			
3.3.90.36	OUTROS SERVIÇOS DE TERCEIROS - PESSOA FÍSICA	0.10.00	355.477,11			
3.3.90.39	OUTROS SERVIÇOS DE TERCEIROS - PESSOA JURÍDICA	0.10.00	133.153,65			
3.3.90.39	OUTROS SERVIÇOS DE TERCEIROS - PESSOA JURÍDICA	0.80.11	113.925,50			
3.3.90.92	DESPESAS DE EXERCÍCIOS ANTERIORES	0.10.00	5.412,75			
4.0.00.00	DESPESAS DE CAPITAL	0.000.000				1.671.239,37
4.4.00.00	INVESTIMENTOS	0.000.000			1.671.239,37	
4.4.90.00	APLICAÇÕES DIRETAS	0.000.000		1.671.239,37		
4.4.90.51	OBRAS E INSTALAÇÕES	0.10.00	1.394.106,57			
4.4.90.51	OBRAS E INSTALAÇÕES	0.210.00	194.859,00			
4.4.90.52	EQUIPAMENTOS E MATERIAL PERMANENTE	0.10.00	82.273,80			
TOTAL						2.824.412,87

**PREFEITURA MUNICIPAL DE INHAPI**

AV. SENADOR RUI PALMEIRA - CNPJ:12226197/0001-60

Orçamento Programa - Exercício de 2016

Anexo 02

Página 14

NATUREZA DA DESPESA POR ORGÃO**Lei: 58, Data: 01/03/2016**

PODER		02 PODER EXECUTIVO				
ORGÃO		16 SECRETARIA MUNICIPAL DE TRANSPORTE				
Código	Especificação	F.R.	Elemento	Modalidade	Grupo	Categoria Econômica
3.0.00.00	DESPESAS CORRENTES	0.000.000				362.654,25
3.1.00.00	PESSOAL E ENCARGOS SOCIAIS	0.000.000			140.731,50	
3.1.90.00	APLICAÇÕES DIRETAS	0.000.000		140.731,50		
3.1.90.04	CONTRATAÇÃO POR TEMPO DETERMINADO	0.10.00	10.825,50			
3.1.90.11	VENCIMENTOS E VANTAGENS FIXAS - PESSOAL CIVIL	0.10.00	108.255,00			
3.1.90.13	OBRIGAÇÕES PATRONAIS	0.10.00	21.651,00			
3.3.00.00	OUTRAS DESPESAS CORRENTES	0.000.000			221.922,75	
3.3.90.00	APLICAÇÕES DIRETAS	0.000.000		221.922,75		
3.3.90.30	MATERIAL DE CONSUMO	0.10.00	21.651,00			
3.3.90.36	OUTROS SERVIÇOS DE TERCEIROS - PESSOA FÍSICA	0.10.00	135.318,75			
3.3.90.39	OUTROS SERVIÇOS DE TERCEIROS - PESSOA JURÍDICA	0.10.00	59.540,25			
3.3.90.92	DESPESAS DE EXERCÍCIOS ANTERIORES	0.10.00	5.412,75			
4.0.00.00	DESPESAS DE CAPITAL	0.000.000				108.255,00
4.4.00.00	INVESTIMENTOS	0.000.000			108.255,00	
4.4.90.00	APLICAÇÕES DIRETAS	0.000.000		108.255,00		
4.4.90.51	OBRAS E INSTALAÇÕES	0.10.00	54.127,50			
4.4.90.52	EQUIPAMENTOS E MATERIAL PERMANENTE	0.10.00	54.127,50			
TOTAL						470.909,25

**PREFEITURA MUNICIPAL DE INHAPI**

AV. SENADOR RUI PALMEIRA - CNPJ:12226197/0001-60

Orçamento Programa - Exercício de 2016

Anexo 02

Página 16

NATUREZA DA DESPESA POR ORGÃO**Lei: 58, Data: 01/03/2016**

PODER		02 PODER EXECUTIVO				
ORGÃO		20 ENTIDADE SUPERVISIONADA				
Código	Especificação	F.R.	Elemento	Modalidade	Grupo	Categoria Econômica
3.0.00.00	DESPESAS CORRENTES	0.000.000				25.206.021,58
3.1.00.00	PESSOAL E ENCARGOS SOCIAIS	0.000.000			16.204.782,41	
3.1.90.00	APLICAÇÕES DIRETAS	0.000.000		14.978.253,26		
3.1.90.01	APOSENTADORIAS, RESERVA REMUNERADA E REFORMAS	0.50.00	1.082.550,00			
3.1.90.03	PENSÕES	0.50.00	108.255,00			
3.1.90.04	CONTRATAÇÃO POR TEMPO DETERMINADO	0.10.00	27.063,75			
3.1.90.04	CONTRATAÇÃO POR TEMPO DETERMINADO	0.30.12	1.688.778,00			
3.1.90.04	CONTRATAÇÃO POR TEMPO DETERMINADO	0.30.12	952.644,00			
3.1.90.04	CONTRATAÇÃO POR TEMPO DETERMINADO	0.40.00	10.825,50			
3.1.90.04	CONTRATAÇÃO POR TEMPO DETERMINADO	0.401.00	200.271,75			
3.1.90.04	CONTRATAÇÃO POR TEMPO DETERMINADO	0.402.00	16.238,25			
3.1.90.04	CONTRATAÇÃO POR TEMPO DETERMINADO	0.403.00	64.953,00			
3.1.90.04	CONTRATAÇÃO POR TEMPO DETERMINADO	0.405.00	5.412,75			
3.1.90.04	CONTRATAÇÃO POR TEMPO DETERMINADO	0.50.00	5.412,75			
3.1.90.05	OUTROS BENEFÍCIOS PREVIDENCIÁRIOS	0.50.00	54.127,50			
3.1.90.11	VENCIMENTOS E VANTAGENS FIXAS - PESSOAL CIVIL	0.20.12	541.275,00			
3.1.90.11	VENCIMENTOS E VANTAGENS FIXAS - PESSOAL CIVIL	0.220.00	70.365,75			
3.1.90.11	VENCIMENTOS E VANTAGENS FIXAS - PESSOAL CIVIL	0.30.12	5.932.374,00			
3.1.90.11	VENCIMENTOS E VANTAGENS FIXAS - PESSOAL CIVIL	0.30.12	1.645.476,00			
3.1.90.11	VENCIMENTOS E VANTAGENS FIXAS - PESSOAL CIVIL	0.40.00	338.620,31			
3.1.90.11	VENCIMENTOS E VANTAGENS FIXAS - PESSOAL CIVIL	0.401.00	1.287.151,95			
3.1.90.11	VENCIMENTOS E VANTAGENS FIXAS - PESSOAL CIVIL	0.402.00	33.559,05			
3.1.90.11	VENCIMENTOS E VANTAGENS FIXAS - PESSOAL CIVIL	0.403.00	346.416,00			
3.1.90.11	VENCIMENTOS E VANTAGENS FIXAS - PESSOAL CIVIL	0.405.00	16.238,25			
3.1.90.11	VENCIMENTOS E VANTAGENS FIXAS - PESSOAL CIVIL	0.50.00	43.302,00			
3.1.90.13	OBRIGAÇÕES PATRONAIS	0.30.12	381.366,90			
3.1.90.13	OBRIGAÇÕES PATRONAIS	0.30.12	59.540,25			

**PREFEITURA MUNICIPAL DE INHAPI**

AV. SENADOR RUI PALMEIRA - CNPJ:12226197/0001-60

Orçamento Programa - Exercício de 2016

Anexo 02

Página 17

NATUREZA DA DESPESA POR ORGÃO**Lei: 58, Data: 01/03/2016**

PODER ORGÃO		02 PODER EXECUTIVO 20 ENTIDADE SUPERVISIONADA				
Código	Especificação	F.R.	Elemento	Modalidade	Grupo	Categoria Econômica
3.1.90.13	OBRIGAÇÕES PATRONAIS	0.40.00	21.651,00			
3.1.90.92	DESPESAS DE EXERCÍCIOS ANTERIORES	0.20.12	5.412,75			
3.1.90.92	DESPESAS DE EXERCÍCIOS ANTERIORES	0.220.00	2.165,10			
3.1.90.92	DESPESAS DE EXERCÍCIOS ANTERIORES	0.30.12	5.412,75			
3.1.90.92	DESPESAS DE EXERCÍCIOS ANTERIORES	0.40.00	3.247,65			
3.1.90.92	DESPESAS DE EXERCÍCIOS ANTERIORES	0.401.00	21.651,00			
3.1.90.92	DESPESAS DE EXERCÍCIOS ANTERIORES	0.403.00	4.330,20			
3.1.90.92	DESPESAS DE EXERCÍCIOS ANTERIORES	0.50.00	2.165,10			
3.1.91.00	APLICAÇÕES DIRETAS- INTRA-ORÇAMENTÁRIAS	0.000.000		1.226.529,15		
3.1.91.13	OBRIGAÇÕES PATRONAIS	0.30.12	779.436,00			
3.1.91.13	OBRIGAÇÕES PATRONAIS	0.30.12	162.382,50			
3.1.91.13	OBRIGAÇÕES PATRONAIS	0.40.00	97.429,50			
3.1.91.13	OBRIGAÇÕES PATRONAIS	0.401.00	122.328,15			
3.1.91.13	OBRIGAÇÕES PATRONAIS	0.403.00	32.476,50			
3.1.91.13	OBRIGAÇÕES PATRONAIS	0.50.00	32.476,50			
3.3.00.00	OUTRAS DESPESAS CORRENTES	0.000.000			9.001.239,17	
3.3.90.00	APLICAÇÕES DIRETAS	0.000.000		9.001.239,17		
3.3.90.14	DIÁRIAS - PESSOAL CIVIL	0.20.12	5.412,75			
3.3.90.14	DIÁRIAS - PESSOAL CIVIL	0.220.00	1.082,55			
3.3.90.14	DIÁRIAS - PESSOAL CIVIL	0.40.00	3.247,65			
3.3.90.14	DIÁRIAS - PESSOAL CIVIL	0.401.00	10.825,50			
3.3.90.14	DIÁRIAS - PESSOAL CIVIL	0.402.00	2.165,10			
3.3.90.14	DIÁRIAS - PESSOAL CIVIL	0.403.00	2.165,10			
3.3.90.14	DIÁRIAS - PESSOAL CIVIL	0.405.00	2.165,10			
3.3.90.30	MATERIAL DE CONSUMO	0.10.00	32.476,50			
3.3.90.30	MATERIAL DE CONSUMO	0.20.12	33.559,05			

**PREFEITURA MUNICIPAL DE INHAPI**

AV. SENADOR RUI PALMEIRA - CNPJ:12226197/0001-60

Orçamento Programa - Exercício de 2016

Anexo 02

Página 18

NATUREZA DA DESPESA POR ORGÃO**Lei: 58, Data: 01/03/2016**

PODER ORGÃO		02 PODER EXECUTIVO 20 ENTIDADE SUPERVISIONADA				
Código	Especificação	F.R.	Elemento	Modalidade	Grupo	Categoria Econômica
3.3.90.30	MATERIAL DE CONSUMO	0.20.12	10.825,50			
3.3.90.30	MATERIAL DE CONSUMO	0.200.12	270.637,50			
3.3.90.30	MATERIAL DE CONSUMO	0.202.12	45.467,10			
3.3.90.30	MATERIAL DE CONSUMO	0.203.12	454.671,00			
3.3.90.30	MATERIAL DE CONSUMO	0.204.12	49.797,30			
3.3.90.30	MATERIAL DE CONSUMO	0.204.12	108.255,00			
3.3.90.30	MATERIAL DE CONSUMO	0.207.12	45.467,10			
3.3.90.30	MATERIAL DE CONSUMO	0.220.00	162.382,50			
3.3.90.30	MATERIAL DE CONSUMO	0.30.12	324.765,00			
3.3.90.30	MATERIAL DE CONSUMO	0.40.00	162.382,50			
3.3.90.30	MATERIAL DE CONSUMO	0.401.00	427.607,25			
3.3.90.30	MATERIAL DE CONSUMO	0.402.00	73.613,40			
3.3.90.30	MATERIAL DE CONSUMO	0.403.00	54.127,50			
3.3.90.30	MATERIAL DE CONSUMO	0.404.00	152.072,50			
3.3.90.30	MATERIAL DE CONSUMO	0.405.00	3.247,65			
3.3.90.30	MATERIAL DE CONSUMO	0.50.00	10.825,50			
3.3.90.32	MATERIAL, BEM OU SERVIÇO PARA DISTRIBUIÇÃO GRATUIT	0.404.00	211.783,74			
3.3.90.33	PASSAGENS E DESPESAS COM LOCOMOÇÃO	0.40.00	2.165,10			
3.3.90.33	PASSAGENS E DESPESAS COM LOCOMOÇÃO	0.401.00	8.660,40			
3.3.90.35	SERVIÇOS DE CONSULTORIA	0.20.12	54.127,50			
3.3.90.35	SERVIÇOS DE CONSULTORIA	0.220.00	10.825,50			
3.3.90.35	SERVIÇOS DE CONSULTORIA	0.40.00	32.476,50			
3.3.90.35	SERVIÇOS DE CONSULTORIA	0.401.00	32.476,50			
3.3.90.35	SERVIÇOS DE CONSULTORIA	0.50.00	54.127,50			
3.3.90.36	OUTROS SERVIÇOS DE TERCEIROS - PESSOA FÍSICA	0.10.00	37.889,25			
3.3.90.36	OUTROS SERVIÇOS DE TERCEIROS - PESSOA FÍSICA	0.20.12	325.847,55			

**PREFEITURA MUNICIPAL DE INHAPI**

AV. SENADOR RUI PALMEIRA - CNPJ:12226197/0001-60

Orçamento Programa - Exercício de 2016

Anexo 02

Página 19

NATUREZA DA DESPESA POR ORGÃO**Lei: 58, Data: 01/03/2016**

PODER ORGÃO		02 PODER EXECUTIVO 20 ENTIDADE SUPERVISIONADA				
Código	Especificação	F.R.	Elemento	Modalidade	Grupo	Categoria Econômica
3.3.90.36	OUTROS SERVIÇOS DE TERCEIROS - PESSOA FÍSICA	0.20.12	10.825,50			
3.3.90.36	OUTROS SERVIÇOS DE TERCEIROS - PESSOA FÍSICA	0.204.12	123.720,00			
3.3.90.36	OUTROS SERVIÇOS DE TERCEIROS - PESSOA FÍSICA	0.220.00	105.548,63			
3.3.90.36	OUTROS SERVIÇOS DE TERCEIROS - PESSOA FÍSICA	0.30.12	216.510,00			
3.3.90.36	OUTROS SERVIÇOS DE TERCEIROS - PESSOA FÍSICA	0.40.00	324.765,00			
3.3.90.36	OUTROS SERVIÇOS DE TERCEIROS - PESSOA FÍSICA	0.401.00	2.232.321,20			
3.3.90.36	OUTROS SERVIÇOS DE TERCEIROS - PESSOA FÍSICA	0.402.00	938.725,50			
3.3.90.36	OUTROS SERVIÇOS DE TERCEIROS - PESSOA FÍSICA	0.403.00	167.795,25			
3.3.90.36	OUTROS SERVIÇOS DE TERCEIROS - PESSOA FÍSICA	0.405.00	5.412,75			
3.3.90.36	OUTROS SERVIÇOS DE TERCEIROS - PESSOA FÍSICA	0.50.00	5.412,75			
3.3.90.39	OUTROS SERVIÇOS DE TERCEIROS - PESSOA JURÍDICA	0.10.00	21.651,00			
3.3.90.39	OUTROS SERVIÇOS DE TERCEIROS - PESSOA JURÍDICA	0.20.12	194.317,72			
3.3.90.39	OUTROS SERVIÇOS DE TERCEIROS - PESSOA JURÍDICA	0.20.12	10.825,50			
3.3.90.39	OUTROS SERVIÇOS DE TERCEIROS - PESSOA JURÍDICA	0.204.12	108.255,00			
3.3.90.39	OUTROS SERVIÇOS DE TERCEIROS - PESSOA JURÍDICA	0.204.12	309.300,00			
3.3.90.39	OUTROS SERVIÇOS DE TERCEIROS - PESSOA JURÍDICA	0.220.00	94.723,13			
3.3.90.39	OUTROS SERVIÇOS DE TERCEIROS - PESSOA JURÍDICA	0.30.12	162.382,50			
3.3.90.39	OUTROS SERVIÇOS DE TERCEIROS - PESSOA JURÍDICA	0.40.00	86.604,00			
3.3.90.39	OUTROS SERVIÇOS DE TERCEIROS - PESSOA JURÍDICA	0.401.00	232.748,25			
3.3.90.39	OUTROS SERVIÇOS DE TERCEIROS - PESSOA JURÍDICA	0.402.00	113.667,75			
3.3.90.39	OUTROS SERVIÇOS DE TERCEIROS - PESSOA JURÍDICA	0.403.00	40.054,35			
3.3.90.39	OUTROS SERVIÇOS DE TERCEIROS - PESSOA JURÍDICA	0.405.00	5.412,75			
3.3.90.39	OUTROS SERVIÇOS DE TERCEIROS - PESSOA JURÍDICA	0.50.00	10.825,50			
3.3.90.48	OUTROS AUXÍLIOS FINANCEIROS A PESSOA FÍSICA	0.220.00	108.255,00			
3.3.90.48	OUTROS AUXÍLIOS FINANCEIROS A PESSOA FÍSICA	0.401.00	5.412,75			
3.3.90.48	OUTROS AUXÍLIOS FINANCEIROS A PESSOA FÍSICA	0.402.00	108.255,00			

**PREFEITURA MUNICIPAL DE INHAPI**

AV. SENADOR RUI PALMEIRA - CNPJ:12226197/0001-60

Orçamento Programa - Exercício de 2016

Anexo 02

Página 20

NATUREZA DA DESPESA POR ORGÃO**Lei: 58, Data: 01/03/2016**

PODER 02 PODER EXECUTIVO						
ORGÃO 20 ENTIDADE SUPERVISIONADA						
Código	Especificação	F.R.	Elemento	Modalidade	Grupo	Categoria Econômica
3.3.90.92	DESPESAS DE EXERCÍCIOS ANTERIORES	0.20.12	1.082,55			
3.3.90.92	DESPESAS DE EXERCÍCIOS ANTERIORES	0.220.00	3.247,65			
3.3.90.92	DESPESAS DE EXERCÍCIOS ANTERIORES	0.401.00	23.816,10			
3.3.90.92	DESPESAS DE EXERCÍCIOS ANTERIORES	0.402.00	2.165,10			
3.3.90.92	DESPESAS DE EXERCÍCIOS ANTERIORES	0.403.00	7.577,85			
4.0.00.00	DESPESAS DE CAPITAL	0.000.000				5.466.141,67
4.4.00.00	INVESTIMENTOS	0.000.000			5.466.141,67	
4.4.90.00	APLICAÇÕES DIRETAS	0.000.000		5.466.141,67		
4.4.90.51	OBRAS E INSTALAÇÕES	0.220.00	108.255,00			
4.4.90.51	OBRAS E INSTALAÇÕES	0.298.12	1.082.550,00			
4.4.90.51	OBRAS E INSTALAÇÕES	0.30.12	348.039,83			
4.4.90.51	OBRAS E INSTALAÇÕES	0.401.00	32.476,50			
4.4.90.51	OBRAS E INSTALAÇÕES	0.406.00	159.805,00			
4.4.90.51	OBRAS E INSTALAÇÕES	0.498.00	1.136.677,50			
4.4.90.51	OBRAS E INSTALAÇÕES	0.498.00	1.190.805,00			
4.4.90.52	EQUIPAMENTOS E MATERIAL PERMANENTE	0.10.00	21.651,00			
4.4.90.52	EQUIPAMENTOS E MATERIAL PERMANENTE	0.20.12	55.210,05			
4.4.90.52	EQUIPAMENTOS E MATERIAL PERMANENTE	0.20.12	4.330,20			
4.4.90.52	EQUIPAMENTOS E MATERIAL PERMANENTE	0.220.00	57.375,15			
4.4.90.52	EQUIPAMENTOS E MATERIAL PERMANENTE	0.298.12	54.127,50			
4.4.90.52	EQUIPAMENTOS E MATERIAL PERMANENTE	0.30.12	216.510,00			
4.4.90.52	EQUIPAMENTOS E MATERIAL PERMANENTE	0.40.00	54.127,50			
4.4.90.52	EQUIPAMENTOS E MATERIAL PERMANENTE	0.401.00	319.352,25			
4.4.90.52	EQUIPAMENTOS E MATERIAL PERMANENTE	0.402.00	21.651,00			
4.4.90.52	EQUIPAMENTOS E MATERIAL PERMANENTE	0.403.00	59.540,25			
4.4.90.52	EQUIPAMENTOS E MATERIAL PERMANENTE	0.405.00	5.412,75			

**PREFEITURA MUNICIPAL DE INHAPI**

AV. SENADOR RUI PALMEIRA - CNPJ:12226197/0001-60

Orçamento Programa - Exercício de 2016

Anexo 02

Página 21

NATUREZA DA DESPESA POR ORGÃO**Lei: 58, Data: 01/03/2016**

PODER		02 PODER EXECUTIVO				
ORGÃO		20 ENTIDADE SUPERVISIONADA				
Código	Especificação	F.R.	Elemento	Modalidade	Grupo	Categoria Econômica
4.4.90.52	EQUIPAMENTOS E MATERIAL PERMANENTE	0.498.00	527.419,69			
4.4.90.52	EQUIPAMENTOS E MATERIAL PERMANENTE	0.50.00	10.825,50			
9.0.00.00	RESERVA DE CONTINGÊNCIA	0.000.000				281.463,00
9.9.00.00	RESERVA DE CONTINGÊNCIA	0.000.000			281.463,00	
9.9.99.00	Reserva de Contingência	0.000.000		281.463,00		
9.9.99.99	RESERVA DE CONTINGÊNCIA	0.50.00	281.463,00			
T O T A L						30.953.626,25

**PREFEITURA MUNICIPAL DE INHAPI**

AV. SENADOR RUI PALMEIRA - CNPJ:12226197/0001-60

Orçamento Programa - Exercício de 2016

Anexo 02

Página 22

NATUREZA DA DESPESA POR ORGÃO**Lei: 58, Data: 01/03/2016**

Código	Especificação	F.R.	Elemento	Modalidade	Grupo	Categoria Econômica
PODER	02 PODER EXECUTIVO					
ORGÃO	99 RESERVA DE CONTIGENCIA					
9.0.00.00	RESERVA DE CONTINGÊNCIA	0.000.000				1.542.092,48
9.9.00.00	RESERVA DE CONTINGÊNCIA	0.000.000			1.542.092,48	
9.9.99.00	Reserva de Contingência	0.000.000		1.542.092,48		
9.9.99.99	RESERVA DE CONTINGÊNCIA	0.10.00	1.542.092,48			
TOTAL						1.542.092,48
TOTAL GERAL						51.962.400,00

JOSÉ CÍCERO VIEIRA
PREFEITO

**PREFEITURA MUNICIPAL DE INHAPI**

AV. SENADOR RUI PALMEIRA - CNPJ:12226197/0001-60

Anexo 02

Página 2

Orçamento Programa - Exercício de 2016

NATUREZA DA DESPESA POR ORGÃO E UNIDADE

Lei: 58, Data: 01/03/2016

Código	Especificação	F.R.	Elemento	Modalidade	Grupo	Categoria Econômica
PODER	02 PODER EXECUTIVO					
ORGÃO	02 GABINETE DO PREFEITO					
UNIDADE	02 GABINETE DO PREFEITO					
3.0.00.00	DESPESAS CORRENTES	0.000.000				1.261.170,75
3.1.00.00	PESSOAL E ENCARGOS SOCIAIS	0.000.000			1.179.979,50	
3.1.90.00	APLICAÇÕES DIRETAS	0.000.000		1.158.328,50		
3.1.90.11	VENCIMENTOS E VANTAGENS FIXAS - PESSOAL CIVIL	0.10.00	985.120,50			
3.1.90.13	OBRIGAÇÕES PATRONAIS	0.10.00	173.208,00			
3.1.91.00	APLICAÇÕES DIRETAS- INTRA-ORÇAMENTÁRIAS	0.000.000		21.651,00		
3.1.91.13	OBRIGAÇÕES PATRONAIS	0.10.00	21.651,00			
3.3.00.00	OUTRAS DESPESAS CORRENTES	0.000.000			81.191,25	
3.3.90.00	APLICAÇÕES DIRETAS	0.000.000		81.191,25		
3.3.90.14	DIÁRIAS - PESSOAL CIVIL	0.10.00	21.651,00			
3.3.90.30	MATERIAL DE CONSUMO	0.10.00	10.825,50			
3.3.90.33	PASSAGENS E DESPESAS COM LOCOMOÇÃO	0.10.00	5.412,75			
3.3.90.36	OUTROS SERVIÇOS DE TERCEIROS - PESSOA FÍSICA	0.10.00	16.238,25			
3.3.90.39	OUTROS SERVIÇOS DE TERCEIROS - PESSOA JURÍDICA	0.10.00	21.651,00			
3.3.90.92	DESPESAS DE EXERCÍCIOS ANTERIORES	0.10.00	5.412,75			
4.0.00.00	DESPESAS DE CAPITAL	0.000.000				5.412,75
4.4.00.00	INVESTIMENTOS	0.000.000			5.412,75	
4.4.90.00	APLICAÇÕES DIRETAS	0.000.000		5.412,75		
4.4.90.52	EQUIPAMENTOS E MATERIAL PERMANENTE	0.10.00	5.412,75			
TOTAL						1.266.583,50

**PREFEITURA MUNICIPAL DE INHAPI**

AV. SENADOR RUI PALMEIRA - CNPJ:12226197/0001-60

Orçamento Programa - Exercício de 2016

NATUREZA DA DESPESA POR ORGÃO E UNIDADE

Anexo 02

Página 3

Lei: 58, Data: 01/03/2016

Código	Especificação	F.R.	Elemento	Modalidade	Grupo	Categoria Econômica
PODER	02 PODER EXECUTIVO					
ORGÃO	03 PROCURADORIA GERAL DO MUNICÍPIO					
UNIDADE	03 PROCURADORIA GERAL DO MUNICÍPIO					
3.0.00.00	DESPESAS CORRENTES	0.000.000				135.318,75
3.1.00.00	PESSOAL E ENCARGOS SOCIAIS	0.000.000			97.429,50	
3.1.90.00	APLICAÇÕES DIRETAS	0.000.000		97.429,50		
3.1.90.04	CONTRATAÇÃO POR TEMPO DETERMINADO	0.10.00	10.825,50			
3.1.90.11	VENCIMENTOS E VANTAGENS FIXAS - PESSOAL CIVIL	0.10.00	86.604,00			
3.3.00.00	OUTRAS DESPESAS CORRENTES	0.000.000			37.889,25	
3.3.90.00	APLICAÇÕES DIRETAS	0.000.000		37.889,25		
3.3.90.30	MATERIAL DE CONSUMO	0.10.00	10.825,50			
3.3.90.36	OUTROS SERVIÇOS DE TERCEIROS - PESSOA FÍSICA	0.10.00	10.825,50			
3.3.90.92	DESPESAS DE EXERCÍCIOS ANTERIORES	0.10.00	16.238,25			
4.0.00.00	DESPESAS DE CAPITAL	0.000.000				10.825,50
4.4.00.00	INVESTIMENTOS	0.000.000			10.825,50	
4.4.90.00	APLICAÇÕES DIRETAS	0.000.000		10.825,50		
4.4.90.52	EQUIPAMENTOS E MATERIAL PERMANENTE	0.10.00	10.825,50			
TOTAL						146.144,25

**PREFEITURA MUNICIPAL DE INHAPI**

AV. SENADOR RUI PALMEIRA - CNPJ:12226197/0001-60

Anexo 02

Página 4

Orçamento Programa - Exercício de 2016

NATUREZA DA DESPESA POR ORGÃO E UNIDADE

Lei: 58, Data: 01/03/2016

Código	Especificação	F.R.	Elemento	Modalidade	Grupo	Categoria Econômica
PODER	02 PODER EXECUTIVO					
ORGÃO	04 CONTROLADORIA GERAL DO MUNICÍPIO					
UNIDADE	04 CONTROLADORIA GERAL DO MUNICÍPIO					
3.0.00.00	DESPESAS CORRENTES	0.000.000				173.208,00
3.1.00.00	PESSOAL E ENCARGOS SOCIAIS	0.000.000			81.191,25	
3.1.90.00	APLICAÇÕES DIRETAS	0.000.000		81.191,25		
3.1.90.04	CONTRATAÇÃO POR TEMPO DETERMINADO	0.10.00	16.238,25			
3.1.90.11	VENCIMENTOS E VANTAGENS FIXAS - PESSOAL CIVIL	0.10.00	64.953,00			
3.3.00.00	OUTRAS DESPESAS CORRENTES	0.000.000			92.016,75	
3.3.90.00	APLICAÇÕES DIRETAS	0.000.000		92.016,75		
3.3.90.30	MATERIAL DE CONSUMO	0.10.00	5.412,75			
3.3.90.35	SERVIÇOS DE CONSULTORIA	0.10.00	32.476,50			
3.3.90.36	OUTROS SERVIÇOS DE TERCEIROS - PESSOA FÍSICA	0.10.00	16.238,25			
3.3.90.39	OUTROS SERVIÇOS DE TERCEIROS - PESSOA JURÍDICA	0.10.00	37.889,25			
4.0.00.00	DESPESAS DE CAPITAL	0.000.000				5.412,75
4.4.00.00	INVESTIMENTOS	0.000.000			5.412,75	
4.4.90.00	APLICAÇÕES DIRETAS	0.000.000		5.412,75		
4.4.90.52	EQUIPAMENTOS E MATERIAL PERMANENTE	0.10.00	5.412,75			
T O T A L						178.620,75

**PREFEITURA MUNICIPAL DE INHAPI**

AV. SENADOR RUI PALMEIRA - CNPJ:12226197/0001-60

Anexo 02

Página 5

Orçamento Programa - Exercício de 2016

NATUREZA DA DESPESA POR ORGÃO E UNIDADE

Lei: 58, Data: 01/03/2016

Código	Especificação	F.R.	Elemento	Modalidade	Grupo	Categoria Econômica
PODER	02 PODER EXECUTIVO					
ORGÃO	05 SECRETARIA MUNICIPAL DE ADMINISTRAÇÃO E PLANEJAMENTO					
UNIDADE	05 SECRETARIA MUNICIPAL DE ADMINISTRAÇÃO E PLANEJAMENTO					
3.0.00.00	DESPESAS CORRENTES	0.000.000				1.691.484,36
3.1.00.00	PESSOAL E ENCARGOS SOCIAIS	0.000.000			795.674,25	
3.1.90.00	APLICAÇÕES DIRETAS	0.000.000		790.261,50		
3.1.90.04	CONTRATAÇÃO POR TEMPO DETERMINADO	0.10.00	92.016,75			
3.1.90.11	VENCIMENTOS E VANTAGENS FIXAS - PESSOAL CIVIL	0.10.00	649.530,00			
3.1.90.13	OBRIGAÇÕES PATRONAIS	0.10.00	10.825,50			
3.1.90.91	SENTENÇAS JUDICIAIS	0.10.00	5.412,75			
3.1.90.92	DESPESAS DE EXERCÍCIOS ANTERIORES	0.10.00	21.651,00			
3.1.90.94	INDENIZAÇÕES E RESTITUIÇÕES TRABALHISTAS	0.10.00	10.825,50			
3.1.91.00	APLICAÇÕES DIRETAS- INTRA-ORÇAMENTÁRIAS	0.000.000		5.412,75		
3.1.91.13	OBRIGAÇÕES PATRONAIS	0.10.00	5.412,75			
3.3.00.00	OUTRAS DESPESAS CORRENTES	0.000.000			895.810,11	
3.3.90.00	APLICAÇÕES DIRETAS	0.000.000		895.810,11		
3.3.90.14	DIÁRIAS - PESSOAL CIVIL	0.10.00	14.073,15			
3.3.90.30	MATERIAL DE CONSUMO	0.10.00	48.714,75			
3.3.90.33	PASSAGENS E DESPESAS COM LOCOMOÇÃO	0.10.00	3.247,65			
3.3.90.35	SERVIÇOS DE CONSULTORIA	0.10.00	194.859,00			
3.3.90.36	OUTROS SERVIÇOS DE TERCEIROS - PESSOA FÍSICA	0.10.00	375.103,56			
3.3.90.39	OUTROS SERVIÇOS DE TERCEIROS - PESSOA JURÍDICA	0.10.00	254.399,25			
3.3.90.92	DESPESAS DE EXERCÍCIOS ANTERIORES	0.10.00	5.412,75			
4.0.00.00	DESPESAS DE CAPITAL	0.000.000				355.076,35
4.4.00.00	INVESTIMENTOS	0.000.000			355.076,35	
4.4.90.00	APLICAÇÕES DIRETAS	0.000.000		355.076,35		
4.4.90.51	OBRAS E INSTALAÇÕES	0.210.00	303.114,00			
4.4.90.52	EQUIPAMENTOS E MATERIAL PERMANENTE	0.10.00	51.962,35			
TOTAL						2.046.560,71

**PREFEITURA MUNICIPAL DE INHAPI**

AV. SENADOR RUI PALMEIRA - CNPJ:12226197/0001-60

Orçamento Programa - Exercício de 2016

NATUREZA DA DESPESA POR ORGÃO E UNIDADE

Anexo 02

Página 7

Lei: 58, Data: 01/03/2016

Código	Especificação	F.R.	Elemento	Modalidade	Grupo	Categoria Econômica
PODER	02 PODER EXECUTIVO					
ORGÃO	07 SECRETARIA MUNICIPAL DE ASSUNTOS ESTRATÉGICOS					
UNIDADE	07 SECRETARIA MUNICIPAL DE ASSUNTOS ESTRATÉGICOS					
3.0.00.00	DESPESAS CORRENTES	0.000.000				59.540,25
3.1.00.00	PESSOAL E ENCARGOS SOCIAIS	0.000.000			43.302,00	
3.1.90.00	APLICAÇÕES DIRETAS	0.000.000		43.302,00		
3.1.90.11	VENCIMENTOS E VANTAGENS FIXAS - PESSOAL CIVIL	0.10.00	32.476,50			
3.1.90.13	OBRIGAÇÕES PATRONAIS	0.10.00	10.825,50			
3.3.00.00	OUTRAS DESPESAS CORRENTES	0.000.000			16.238,25	
3.3.90.00	APLICAÇÕES DIRETAS	0.000.000		16.238,25		
3.3.90.30	MATERIAL DE CONSUMO	0.10.00	5.412,75			
3.3.90.36	OUTROS SERVIÇOS DE TERCEIROS - PESSOA FÍSICA	0.10.00	5.412,75			
3.3.90.39	OUTROS SERVIÇOS DE TERCEIROS - PESSOA JURÍDICA	0.10.00	5.412,75			
4.0.00.00	DESPESAS DE CAPITAL	0.000.000				5.412,75
4.4.00.00	INVESTIMENTOS	0.000.000			5.412,75	
4.4.90.00	APLICAÇÕES DIRETAS	0.000.000		5.412,75		
4.4.90.52	EQUIPAMENTOS E MATERIAL PERMANENTE	0.10.00	5.412,75			
T O T A L						64.953,00

**PREFEITURA MUNICIPAL DE INHAPI**

AV. SENADOR RUI PALMEIRA - CNPJ:12226197/0001-60

Anexo 02

Página 10

Orçamento Programa - Exercício de 2016

NATUREZA DA DESPESA POR ORGÃO E UNIDADE

Lei: 58, Data: 01/03/2016

Código	Especificação	F.R.	Elemento	Modalidade	Grupo	Categoria Econômica
PODER	02 PODER EXECUTIVO					
ORGÃO	12 SECRETARIA MUNICIPAL DE ASSISTÊNCIA SOCIAL E COMBATE A FOME					
UNIDADE	12 SECRETARIA MUNICIPAL DE ASSISTÊNCIA SOCIAL E COMBATE A FOME					
3.0.00.00	DESPESAS CORRENTES	0.000.000				3.253.062,75
3.1.00.00	PESSOAL E ENCARGOS SOCIAIS	0.000.000			138.566,40	
3.1.90.00	APLICAÇÕES DIRETAS	0.000.000		138.566,40		
3.1.90.11	VENCIMENTOS E VANTAGENS FIXAS - PESSOAL CIVIL	0.10.00	129.906,00			
3.1.90.13	OBRIGAÇÕES PATRONAIS	0.10.00	5.412,75			
3.1.90.92	DESPESAS DE EXERCÍCIOS ANTERIORES	0.10.00	3.247,65			
3.3.00.00	OUTRAS DESPESAS CORRENTES	0.000.000			3.114.496,35	
3.3.90.00	APLICAÇÕES DIRETAS	0.000.000		3.114.496,35		
3.3.90.14	DIÁRIAS - PESSOAL CIVIL	0.10.00	3.247,65			
3.3.90.30	MATERIAL DE CONSUMO	0.10.00	61.705,35			
3.3.90.32	MATERIAL, BEM OU SERVIÇO PARA DISTRIBUIÇÃO GRATUIT	0.10.00	97.429,50			
3.3.90.35	SERVIÇOS DE CONSULTORIA	0.10.00	21.651,00			
3.3.90.36	OUTROS SERVIÇOS DE TERCEIROS - PESSOA FÍSICA	0.10.00	487.147,50			
3.3.90.39	OUTROS SERVIÇOS DE TERCEIROS - PESSOA JURÍDICA	0.10.00	54.127,50			
3.3.90.48	OUTROS AUXÍLIOS FINANCEIROS A PESSOA FÍSICA	0.10.00	2.387.022,75			
3.3.90.92	DESPESAS DE EXERCÍCIOS ANTERIORES	0.10.00	2.165,10			
4.0.00.00	DESPESAS DE CAPITAL	0.000.000				992.698,35
4.4.00.00	INVESTIMENTOS	0.000.000			992.698,35	
4.4.90.00	APLICAÇÕES DIRETAS	0.000.000		992.698,35		
4.4.90.51	OBRAS E INSTALAÇÕES	0.210.00	974.295,00			
4.4.90.52	EQUIPAMENTOS E MATERIAL PERMANENTE	0.10.00	18.403,35			
TOTAL						4.245.761,10

**PREFEITURA MUNICIPAL DE INHAPI**

AV. SENADOR RUI PALMEIRA - CNPJ:12226197/0001-60

Anexo 02

Página 12

Orçamento Programa - Exercício de 2016

NATUREZA DA DESPESA POR ORGÃO E UNIDADE

Lei: 58, Data: 01/03/2016

PODER 02 PODER EXECUTIVO						
ORGÃO 15 SECRETARIA MUNICIPAL DE OBRAS E URBANISMO						
UNIDADE 15 SECRETARIA MUNICIPAL DE OBRAS E URBANISMO						
Código	Especificação	F.R.	Elemento	Modalidade	Grupo	Categoria Econômica
3.0.00.00	DESPESAS CORRENTES	0.000.000				1.153.173,50
3.1.00.00	PESSOAL E ENCARGOS SOCIAIS	0.000.000			379.975,05	
3.1.90.00	APLICAÇÕES DIRETAS	0.000.000		336.673,05		
3.1.90.04	CONTRATAÇÃO POR TEMPO DETERMINADO	0.10.00	54.127,50			
3.1.90.11	VENCIMENTOS E VANTAGENS FIXAS - PESSOAL CIVIL	0.10.00	281.463,00			
3.1.90.92	DESPESAS DE EXERCÍCIOS ANTERIORES	0.10.00	1.082,55			
3.1.91.00	APLICAÇÕES DIRETAS- INTRA-ORÇAMENTÁRIAS	0.000.000		43.302,00		
3.1.91.13	OBRIGAÇÕES PATRONAIS	0.10.00	43.302,00			
3.3.00.00	OUTRAS DESPESAS CORRENTES	0.000.000			773.198,45	
3.3.71.00	TRANSFERÊNCIA A CONSÓRCIOS PÚBLICOS	0.000.000		26.663,04		
3.3.71.70	RATEIO PELA PARTICIPAÇÃO EM CONSÓRCIO PÚBLICO	0.10.00	26.663,04			
3.3.90.00	APLICAÇÕES DIRETAS	0.000.000		746.535,41		
3.3.90.14	DIÁRIAS - PESSOAL CIVIL	0.10.00	2.165,10			
3.3.90.30	MATERIAL DE CONSUMO	0.10.00	135.318,75			
3.3.90.33	PASSAGENS E DESPESAS COM LOCOMOÇÃO	0.10.00	1.082,55			
3.3.90.36	OUTROS SERVIÇOS DE TERCEIROS - PESSOA FÍSICA	0.10.00	355.477,11			
3.3.90.39	OUTROS SERVIÇOS DE TERCEIROS - PESSOA JURÍDICA	0.10.00	133.153,65			
3.3.90.39	OUTROS SERVIÇOS DE TERCEIROS - PESSOA JURÍDICA	0.80.11	113.925,50			
3.3.90.92	DESPESAS DE EXERCÍCIOS ANTERIORES	0.10.00	5.412,75			
4.0.00.00	DESPESAS DE CAPITAL	0.000.000				1.671.239,37
4.4.00.00	INVESTIMENTOS	0.000.000			1.671.239,37	
4.4.90.00	APLICAÇÕES DIRETAS	0.000.000		1.671.239,37		
4.4.90.51	OBRAS E INSTALAÇÕES	0.10.00	1.394.106,57			
4.4.90.51	OBRAS E INSTALAÇÕES	0.210.00	194.859,00			
4.4.90.52	EQUIPAMENTOS E MATERIAL PERMANENTE	0.10.00	82.273,80			
TOTAL						2.824.412,87

**PREFEITURA MUNICIPAL DE INHAPI**

AV. SENADOR RUI PALMEIRA - CNPJ:12226197/0001-60

Anexo 02

Página 15

Orçamento Programa - Exercício de 2016

NATUREZA DA DESPESA POR ORGÃO E UNIDADE

Lei: 58, Data: 01/03/2016

PODER 02 PODER EXECUTIVO						
ORGÃO 20 ENTIDADE SUPERVISIONADA						
UNIDADE 01 FUNDO MUNICIPAL DE SAÚDE						
Código	Especificação	F.R.	Elemento	Modalidade	Grupo	Categoria Econômica
3.0.00.00	DESPESAS CORRENTES	0.000.000				8.098.715,90
3.1.00.00	PESSOAL E ENCARGOS SOCIAIS	0.000.000			2.622.800,81	
3.1.90.00	APLICAÇÕES DIRETAS	0.000.000		2.370.566,66		
3.1.90.04	CONTRATAÇÃO POR TEMPO DETERMINADO	0.40.00	10.825,50			
3.1.90.04	CONTRATAÇÃO POR TEMPO DETERMINADO	0.401.00	200.271,75			
3.1.90.04	CONTRATAÇÃO POR TEMPO DETERMINADO	0.402.00	16.238,25			
3.1.90.04	CONTRATAÇÃO POR TEMPO DETERMINADO	0.403.00	64.953,00			
3.1.90.04	CONTRATAÇÃO POR TEMPO DETERMINADO	0.405.00	5.412,75			
3.1.90.11	VENCIMENTOS E VANTAGENS FIXAS - PESSOAL CIVIL	0.40.00	338.620,31			
3.1.90.11	VENCIMENTOS E VANTAGENS FIXAS - PESSOAL CIVIL	0.401.00	1.287.151,95			
3.1.90.11	VENCIMENTOS E VANTAGENS FIXAS - PESSOAL CIVIL	0.402.00	33.559,05			
3.1.90.11	VENCIMENTOS E VANTAGENS FIXAS - PESSOAL CIVIL	0.403.00	346.416,00			
3.1.90.11	VENCIMENTOS E VANTAGENS FIXAS - PESSOAL CIVIL	0.405.00	16.238,25			
3.1.90.13	OBRIGAÇÕES PATRONAIS	0.40.00	21.651,00			
3.1.90.92	DESPESAS DE EXERCÍCIOS ANTERIORES	0.40.00	3.247,65			
3.1.90.92	DESPESAS DE EXERCÍCIOS ANTERIORES	0.401.00	21.651,00			
3.1.90.92	DESPESAS DE EXERCÍCIOS ANTERIORES	0.403.00	4.330,20			
3.1.91.00	APLICAÇÕES DIRETAS- INTRA-ORÇAMENTÁRIAS	0.000.000		252.234,15		
3.1.91.13	OBRIGAÇÕES PATRONAIS	0.40.00	97.429,50			
3.1.91.13	OBRIGAÇÕES PATRONAIS	0.401.00	122.328,15			
3.1.91.13	OBRIGAÇÕES PATRONAIS	0.403.00	32.476,50			
3.3.00.00	OUTRAS DESPESAS CORRENTES	0.000.000			5.475.915,09	
3.3.90.00	APLICAÇÕES DIRETAS	0.000.000		5.475.915,09		
3.3.90.14	DIÁRIAS - PESSOAL CIVIL	0.40.00	3.247,65			
3.3.90.14	DIÁRIAS - PESSOAL CIVIL	0.401.00	10.825,50			
3.3.90.14	DIÁRIAS - PESSOAL CIVIL	0.402.00	2.165,10			
3.3.90.14	DIÁRIAS - PESSOAL CIVIL	0.403.00	2.165,10			
3.3.90.14	DIÁRIAS - PESSOAL CIVIL	0.405.00	2.165,10			
3.3.90.30	MATERIAL DE CONSUMO	0.40.00	162.382,50			
3.3.90.30	MATERIAL DE CONSUMO	0.401.00	427.607,25			
3.3.90.30	MATERIAL DE CONSUMO	0.402.00	73.613,40			

**PREFEITURA MUNICIPAL DE INHAPI**

AV. SENADOR RUI PALMEIRA - CNPJ:12226197/0001-60

Anexo 02

Página 16

Orçamento Programa - Exercício de 2016

NATUREZA DA DESPESA POR ORGÃO E UNIDADE

Lei: 58, Data: 01/03/2016

PODER 02 PODER EXECUTIVO						
ORGÃO 20 ENTIDADE SUPERVISIONADA						
UNIDADE 01 FUNDO MUNICIPAL DE SAÚDE						
Código	Especificação	F.R.	Elemento	Modalidade	Grupo	Categoria Econômica
3.3.90.30	MATERIAL DE CONSUMO	0.403.00	54.127,50			
3.3.90.30	MATERIAL DE CONSUMO	0.404.00	152.072,50			
3.3.90.30	MATERIAL DE CONSUMO	0.405.00	3.247,65			
3.3.90.32	MATERIAL, BEM OU SERVIÇO PARA DISTRIBUIÇÃO GRATUIT	0.404.00	211.783,74			
3.3.90.33	PASSAGENS E DESPESAS COM LOCOMOÇÃO	0.40.00	2.165,10			
3.3.90.33	PASSAGENS E DESPESAS COM LOCOMOÇÃO	0.401.00	8.660,40			
3.3.90.35	SERVIÇOS DE CONSULTORIA	0.40.00	32.476,50			
3.3.90.35	SERVIÇOS DE CONSULTORIA	0.401.00	32.476,50			
3.3.90.36	OUTROS SERVIÇOS DE TERCEIROS - PESSOA FÍSICA	0.40.00	324.765,00			
3.3.90.36	OUTROS SERVIÇOS DE TERCEIROS - PESSOA FÍSICA	0.401.00	2.232.321,20			
3.3.90.36	OUTROS SERVIÇOS DE TERCEIROS - PESSOA FÍSICA	0.402.00	938.725,50			
3.3.90.36	OUTROS SERVIÇOS DE TERCEIROS - PESSOA FÍSICA	0.403.00	167.795,25			
3.3.90.36	OUTROS SERVIÇOS DE TERCEIROS - PESSOA FÍSICA	0.405.00	5.412,75			
3.3.90.39	OUTROS SERVIÇOS DE TERCEIROS - PESSOA JURÍDICA	0.40.00	86.604,00			
3.3.90.39	OUTROS SERVIÇOS DE TERCEIROS - PESSOA JURÍDICA	0.401.00	232.748,25			
3.3.90.39	OUTROS SERVIÇOS DE TERCEIROS - PESSOA JURÍDICA	0.402.00	113.667,75			
3.3.90.39	OUTROS SERVIÇOS DE TERCEIROS - PESSOA JURÍDICA	0.403.00	40.054,35			
3.3.90.39	OUTROS SERVIÇOS DE TERCEIROS - PESSOA JURÍDICA	0.405.00	5.412,75			
3.3.90.48	OUTROS AUXÍLIOS FINANCEIROS A PESSOA FÍSICA	0.401.00	5.412,75			
3.3.90.48	OUTROS AUXÍLIOS FINANCEIROS A PESSOA FÍSICA	0.402.00	108.255,00			
3.3.90.92	DESPESAS DE EXERCÍCIOS ANTERIORES	0.401.00	23.816,10			
3.3.90.92	DESPESAS DE EXERCÍCIOS ANTERIORES	0.402.00	2.165,10			
3.3.90.92	DESPESAS DE EXERCÍCIOS ANTERIORES	0.403.00	7.577,85			
4.0.00.00	DESPESAS DE CAPITAL	0.000.000				3.507.267,44
4.4.00.00	INVESTIMENTOS	0.000.000			3.507.267,44	
4.4.90.00	APLICAÇÕES DIRETAS	0.000.000		3.507.267,44		
4.4.90.51	OBRAS E INSTALAÇÕES	0.401.00	32.476,50			
4.4.90.51	OBRAS E INSTALAÇÕES	0.406.00	159.805,00			
4.4.90.51	OBRAS E INSTALAÇÕES	0.498.00	1.136.677,50			
4.4.90.51	OBRAS E INSTALAÇÕES	0.498.00	1.190.805,00			
4.4.90.52	EQUIPAMENTOS E MATERIAL PERMANENTE	0.40.00	54.127,50			



PREFEITURA MUNICIPAL DE INHAPI

AV. SENADOR RUI PALMEIRA - CNPJ:12226197/0001-60

Orçamento Programa - Exercício de 2016

NATUREZA DA DESPESA POR ORGÃO E UNIDADE

Anexo 02
Página 17

Lei: 58, Data: 01/03/2016

PODER 02 PODER EXECUTIVO						
ORGÃO 20 ENTIDADE SUPERVISIONADA						
UNIDADE 01 FUNDO MUNICIPAL DE SAÚDE						
Código	Especificação	F.R.	Elemento	Modalidade	Grupo	Categoria Econômica
4.4.90.52	EQUIPAMENTOS E MATERIAL PERMANENTE	0.401.00	319.352,25			
4.4.90.52	EQUIPAMENTOS E MATERIAL PERMANENTE	0.402.00	21.651,00			
4.4.90.52	EQUIPAMENTOS E MATERIAL PERMANENTE	0.403.00	59.540,25			
4.4.90.52	EQUIPAMENTOS E MATERIAL PERMANENTE	0.405.00	5.412,75			
4.4.90.52	EQUIPAMENTOS E MATERIAL PERMANENTE	0.498.00	527.419,69			
TOTAL						11.605.983,34

**PREFEITURA MUNICIPAL DE INHAPI**

AV. SENADOR RUI PALMEIRA - CNPJ:12226197/0001-60

Anexo 02

Página 19

Orçamento Programa - Exercício de 2016

NATUREZA DA DESPESA POR ORGÃO E UNIDADE

Lei: 58, Data: 01/03/2016

Código	Especificação	F.R.	Elemento	Modalidade	Grupo	Categoria Econômica
PODER	02 PODER EXECUTIVO					
ORGÃO	20 ENTIDADE SUPERVISIONADA					
UNIDADE	03 FUNDO MUNICIPAL DE EDUCAÇÃO					
3.0.00.00	DESPESAS CORRENTES	0.000.000				15.020.149,27
3.1.00.00	PESSOAL E ENCARGOS SOCIAIS	0.000.000			12.154.098,15	
3.1.90.00	APLICAÇÕES DIRETAS	0.000.000		11.212.279,65		
3.1.90.04	CONTRATAÇÃO POR TEMPO DETERMINADO	0.30.12	1.688.778,00			
3.1.90.04	CONTRATAÇÃO POR TEMPO DETERMINADO	0.30.12	952.644,00			
3.1.90.11	VENCIMENTOS E VANTAGENS FIXAS - PESSOAL CIVIL	0.20.12	541.275,00			
3.1.90.11	VENCIMENTOS E VANTAGENS FIXAS - PESSOAL CIVIL	0.30.12	5.932.374,00			
3.1.90.11	VENCIMENTOS E VANTAGENS FIXAS - PESSOAL CIVIL	0.30.12	1.645.476,00			
3.1.90.13	OBRIGAÇÕES PATRONAIS	0.30.12	381.366,90			
3.1.90.13	OBRIGAÇÕES PATRONAIS	0.30.12	59.540,25			
3.1.90.92	DESPESAS DE EXERCÍCIOS ANTERIORES	0.20.12	5.412,75			
3.1.90.92	DESPESAS DE EXERCÍCIOS ANTERIORES	0.30.12	5.412,75			
3.1.91.00	APLICAÇÕES DIRETAS- INTRA-ORÇAMENTÁRIAS	0.000.000		941.818,50		
3.1.91.13	OBRIGAÇÕES PATRONAIS	0.30.12	779.436,00			
3.1.91.13	OBRIGAÇÕES PATRONAIS	0.30.12	162.382,50			
3.3.00.00	OUTRAS DESPESAS CORRENTES	0.000.000			2.866.051,12	
3.3.90.00	APLICAÇÕES DIRETAS	0.000.000		2.866.051,12		
3.3.90.14	DIÁRIAS - PESSOAL CIVIL	0.20.12	5.412,75			
3.3.90.30	MATERIAL DE CONSUMO	0.20.12	33.559,05			
3.3.90.30	MATERIAL DE CONSUMO	0.20.12	10.825,50			
3.3.90.30	MATERIAL DE CONSUMO	0.200.12	270.637,50			
3.3.90.30	MATERIAL DE CONSUMO	0.202.12	45.467,10			
3.3.90.30	MATERIAL DE CONSUMO	0.203.12	454.671,00			
3.3.90.30	MATERIAL DE CONSUMO	0.204.12	49.797,30			
3.3.90.30	MATERIAL DE CONSUMO	0.204.12	108.255,00			
3.3.90.30	MATERIAL DE CONSUMO	0.207.12	45.467,10			
3.3.90.30	MATERIAL DE CONSUMO	0.30.12	324.765,00			
3.3.90.35	SERVIÇOS DE CONSULTORIA	0.20.12	54.127,50			
3.3.90.36	OUTROS SERVIÇOS DE TERCEIROS - PESSOA FÍSICA	0.20.12	325.847,55			
3.3.90.36	OUTROS SERVIÇOS DE TERCEIROS - PESSOA FÍSICA	0.20.12	10.825,50			
3.3.90.36	OUTROS SERVIÇOS DE TERCEIROS - PESSOA FÍSICA	0.204.12	123.720,00			

**PREFEITURA MUNICIPAL DE INHAPI**

AV. SENADOR RUI PALMEIRA - CNPJ:12226197/0001-60

Orçamento Programa - Exercício de 2016

NATUREZA DA DESPESA POR ORGÃO E UNIDADE

Anexo 02

Página 20

Lei: 58, Data: 01/03/2016

Código	Especificação	F.R.	Elemento	Modalidade	Grupo	Categoria Econômica
PODER	02 PODER EXECUTIVO					
ORGÃO	20 ENTIDADE SUPERVISIONADA					
UNIDADE	03 FUNDO MUNICIPAL DE EDUCAÇÃO					
3.3.90.36	OUTROS SERVIÇOS DE TERCEIROS - PESSOA FÍSICA	0.30.12	216.510,00			
3.3.90.39	OUTROS SERVIÇOS DE TERCEIROS - PESSOA JURÍDICA	0.20.12	194.317,72			
3.3.90.39	OUTROS SERVIÇOS DE TERCEIROS - PESSOA JURÍDICA	0.20.12	10.825,50			
3.3.90.39	OUTROS SERVIÇOS DE TERCEIROS - PESSOA JURÍDICA	0.204.12	108.255,00			
3.3.90.39	OUTROS SERVIÇOS DE TERCEIROS - PESSOA JURÍDICA	0.204.12	309.300,00			
3.3.90.39	OUTROS SERVIÇOS DE TERCEIROS - PESSOA JURÍDICA	0.30.12	162.382,50			
3.3.90.92	DESPESAS DE EXERCÍCIOS ANTERIORES	0.20.12	1.082,55			
4.0.00.00	DESPESAS DE CAPITAL	0.000.000				1.760.767,58
4.4.00.00	INVESTIMENTOS	0.000.000			1.760.767,58	
4.4.90.00	APLICAÇÕES DIRETAS	0.000.000		1.760.767,58		
4.4.90.51	OBRAS E INSTALAÇÕES	0.298.12	1.082.550,00			
4.4.90.51	OBRAS E INSTALAÇÕES	0.30.12	348.039,83			
4.4.90.52	EQUIPAMENTOS E MATERIAL PERMANENTE	0.20.12	55.210,05			
4.4.90.52	EQUIPAMENTOS E MATERIAL PERMANENTE	0.20.12	4.330,20			
4.4.90.52	EQUIPAMENTOS E MATERIAL PERMANENTE	0.298.12	54.127,50			
4.4.90.52	EQUIPAMENTOS E MATERIAL PERMANENTE	0.30.12	216.510,00			
TOTAL						16.780.916,85

**PREFEITURA MUNICIPAL DE INHAPI**

AV. SENADOR RUI PALMEIRA - CNPJ:12226197/0001-60

Orçamento Programa - Exercício de 2016

NATUREZA DA DESPESA POR ORGÃO E UNIDADE

Anexo 02

Página 21

Lei: 58, Data: 01/03/2016

Código	Especificação	F.R.	Elemento	Modalidade	Grupo	Categoria Econômica
PODER	02 PODER EXECUTIVO					
ORGÃO	20 ENTIDADE SUPERVISIONADA					
UNIDADE	04 FUNDO MUNICIPAL DE PREVIDÊNCIA SOCIAL - FAPEN					
3.0.00.00	DESPESAS CORRENTES	0.000.000				1.409.480,10
3.1.00.00	PESSOAL E ENCARGOS SOCIAIS	0.000.000			1.328.288,85	
3.1.90.00	APLICAÇÕES DIRETAS	0.000.000		1.295.812,35		
3.1.90.01	APOSENTADORIAS, RESERVA REMUNERADA E REFORMAS	0.50.00	1.082.550,00			
3.1.90.03	PENSÕES	0.50.00	108.255,00			
3.1.90.04	CONTRATAÇÃO POR TEMPO DETERMINADO	0.50.00	5.412,75			
3.1.90.05	OUTROS BENEFÍCIOS PREVIDENCIÁRIOS	0.50.00	54.127,50			
3.1.90.11	VENCIMENTOS E VANTAGENS FIXAS - PESSOAL CIVIL	0.50.00	43.302,00			
3.1.90.92	DESPESAS DE EXERCÍCIOS ANTERIORES	0.50.00	2.165,10			
3.1.91.00	APLICAÇÕES DIRETAS- INTRA-ORÇAMENTÁRIAS	0.000.000		32.476,50		
3.1.91.13	OBRIGAÇÕES PATRONAIS	0.50.00	32.476,50			
3.3.00.00	OUTRAS DESPESAS CORRENTES	0.000.000			81.191,25	
3.3.90.00	APLICAÇÕES DIRETAS	0.000.000		81.191,25		
3.3.90.30	MATERIAL DE CONSUMO	0.50.00	10.825,50			
3.3.90.35	SERVIÇOS DE CONSULTORIA	0.50.00	54.127,50			
3.3.90.36	OUTROS SERVIÇOS DE TERCEIROS - PESSOA FÍSICA	0.50.00	5.412,75			
3.3.90.39	OUTROS SERVIÇOS DE TERCEIROS - PESSOA JURÍDICA	0.50.00	10.825,50			
4.0.00.00	DESPESAS DE CAPITAL	0.000.000				10.825,50
4.4.00.00	INVESTIMENTOS	0.000.000			10.825,50	
4.4.90.00	APLICAÇÕES DIRETAS	0.000.000		10.825,50		
4.4.90.52	EQUIPAMENTOS E MATERIAL PERMANENTE	0.50.00	10.825,50			
9.0.00.00	RESERVA DE CONTINGÊNCIA	0.000.000				281.463,00
9.9.00.00	RESERVA DE CONTINGÊNCIA	0.000.000			281.463,00	
9.9.99.00	Reserva de Contingência	0.000.000		281.463,00		
9.9.99.99	RESERVA DE CONTINGÊNCIA	0.50.00	281.463,00			
TOTAL						1.701.768,60



PREFEITURA MUNICIPAL DE INHAPI

AV. SENADOR RUI PALMEIRA - CNPJ:12226197/0001-60

Orçamento Programa - Exercício de 2016

NATUREZA DA DESPESA POR ORGÃO E UNIDADE

Anexo 02

Página 22

Lei: 58, Data: 01/03/2016

Código	Especificação	F.R.	Elemento	Modalidade	Grupo	Categoria Econômica
PODER	02 PODER EXECUTIVO					
ORGÃO	99 RESERVA DE CONTIGENCIA					
UNIDADE	00 RESERVA DE CONTIGENCIA					
9.0.00.00	RESERVA DE CONTINGÊNCIA	0.000.000				1.542.092,48
9.9.00.00	RESERVA DE CONTINGÊNCIA	0.000.000			1.542.092,48	
9.9.99.00	Reserva de Contingência	0.000.000		1.542.092,48		
9.9.99.99	RESERVA DE CONTINGÊNCIA	0.10.00	1.542.092,48			
TOTAL						1.542.092,48
TOTAL GERAL						51.962.400,00

JOSÉ CÍCERO VIEIRA
PREFEITO



PREFEITURA MUNICIPAL DE INHAPI

AV. SENADOR RUI PALMEIRA - CNPJ:12226197/0001-60

Orçamento Programa - Exercício de 2016

Anexo 06

Página 1

PROGRAMA DE TRABALHO

Lei: 58, Data: 01/03/2016

(Inc.II, § 2º, Art.2º)

01 PODER LEGISLATIVO					
01 CÂMARA MUNICIPAL					
Código	Especificação	Operação Especial	Projetos	Atividades	Total
01	Legislativa			1.365.095,55	1.365.095,55
01	031 Ação Legislativa			1.365.095,55	1.365.095,55
01	031 0001 Gestão do Poder Legislativo			1.365.095,55	1.365.095,55
01.031.0001.2001.0000	MANUTENÇÃO DAS AÇÕES DA CÂMARA MUNICIPAL			1.365.095,55	1.365.095,55
01	032 Controle Externo			63.870,45	63.870,45
01	032 0001 Gestão do Poder Legislativo			63.870,45	63.870,45
01.032.0001.2002.0000	MANUTENÇÃO DO CONTROLE INTERNO LEGISLATIVO			63.870,45	63.870,45
TOTAL		0,00	0,00	1.428.966,00	1.428.966,00



PREFEITURA MUNICIPAL DE INHAPI

AV. SENADOR RUI PALMEIRA - CNPJ:12226197/0001-60

Orçamento Programa - Exercício de 2016

Anexo 06

Página 2

PROGRAMA DE TRABALHO

Lei: 58, Data: 01/03/2016

(Inc.II, § 2º, Art.2º)

02 PODER EXECUTIVO					
02 GABINETE DO PREFEITO					
Código	Especificação	Operação Especial	Projetos	Atividades	Total
04	Administração			1.266.583,50	1.266.583,50
04	122 Administração Geral			1.266.583,50	1.266.583,50
04	122 0002 Gestão e/ou Modernização Administrativa			1.266.583,50	1.266.583,50
04.122.0002.2003.0000	Manutenção das Ações do Gabinete Municipal			1.266.583,50	1.266.583,50
TOTAL		0,00	0,00	1.266.583,50	1.266.583,50



PREFEITURA MUNICIPAL DE INHAPI

AV. SENADOR RUI PALMEIRA - CNPJ:12226197/0001-60

Orçamento Programa - Exercício de 2016

Anexo 06

Página 3

PROGRAMA DE TRABALHO

Lei: 58, Data: 01/03/2016

(Inc.II, § 2º, Art.2º)

02 PODER EXECUTIVO					
03 PROCURADORIA GERAL DO MUNICÍPIO					
Código	Especificação	Operação Especial	Projetos	Atividades	T o t a l
02	Judiciária			146.144,25	146.144,25
02	062 Defesa do Interesse Público no Processo Judiciário			146.144,25	146.144,25
02	062 0002 Gestão e/ou Modernização Administrativa			146.144,25	146.144,25
02.062.0002.2004.0000	Manutenção das Ações da Procuradoria			146.144,25	146.144,25
TOTAL		0,00	0,00	146.144,25	146.144,25



PREFEITURA MUNICIPAL DE INHAPI

AV. SENADOR RUI PALMEIRA - CNPJ:12226197/0001-60

Orçamento Programa - Exercício de 2016

Anexo 06

Página 4

PROGRAMA DE TRABALHO

Lei: 58, Data: 01/03/2016

(Inc.II, § 2º, Art.2º)

02 PODER EXECUTIVO					
04 CONTROLADORIA GERAL DO MUNICÍPIO					
Código	Especificação	Operação Especial	Projetos	Atividades	T o t a l
04	Administração			178.620,75	178.620,75
04	124	Controle Interno		178.620,75	178.620,75
04	124	0004	Desenvolvimento Econômico	178.620,75	178.620,75
04.124.0004.2019.0000	MANUTENÇÃO DAS AÇÕES DO CONTROLE INTERNO EXECUTIVO			178.620,75	178.620,75
TOTAL		0,00	0,00	178.620,75	178.620,75

**PREFEITURA MUNICIPAL DE INHAPI**

AV. SENADOR RUI PALMEIRA - CNPJ:12226197/0001-60

Orçamento Programa - Exercício de 2016

Anexo 06

Página 5

PROGRAMA DE TRABALHO

(Inc.II, § 2º, Art.2º)

Lei: 58, Data: 01/03/2016**02 PODER EXECUTIVO****05 SECRETARIA MUNICIPAL DE ADMINISTRAÇÃO E PLANEJAMENTO**

Código	Especificação	Operação Especial	Projetos	Atividades	Total
04	Administração			1.478.763,30	1.478.763,30
04	122 Administração Geral			1.478.763,30	1.478.763,30
04	122 0002 Gestão e/ou Modernização Administrativa			1.478.763,30	1.478.763,30
04.122.0002.2005.0000	MANUTENÇÃO DAS AÇÕES DA SECRETARIA MUNICIPAL DE ADMINISTRAÇÃO E PLANEJAMENTO			1.248.180,15	1.248.180,15
04.122.0002.2006.0000	MANUTENÇÃO DAS AÇÕES DO DEPARTAMENTO DE CONTABILIDADE			230.583,15	230.583,15
04	126 Tecnologia da Informação		303.114,00		303.114,00
04	126 0002 Gestão e/ou Modernização Administrativa		303.114,00		303.114,00
04.126.0002.1001.0000	IMPLANTAÇÃO DE TELECENTRO COMUNITÁRIO		86.604,00		86.604,00
04.126.0002.1002.0000	CONSTRUÇÃO DE CENTRO DE CONVENÇÕES		216.510,00		216.510,00
04	181 Policiamento			264.683,41	264.683,41
04	181 0002 Gestão e/ou Modernização Administrativa			264.683,41	264.683,41
04.181.0002.2007.0000	MANUTENÇÃO DO DEPARTAMENTO DA GUARDA MUNICIPAL			264.683,41	264.683,41
TOTAL		0,00	303.114,00	1.743.446,71	2.046.560,71



PREFEITURA MUNICIPAL DE INHAPI

AV. SENADOR RUI PALMEIRA - CNPJ:12226197/0001-60

Orçamento Programa - Exercício de 2016

Anexo 06

Página 6

PROGRAMA DE TRABALHO

Lei: 58, Data: 01/03/2016

(Inc.II, § 2º, Art.2º)

02 PODER EXECUTIVO					
06 SECRETARIA MUNICIPAL DE FINANÇAS					
Código	Especificação	Operação Especial	Projetos	Atividades	T o t a l
04	Administração			945.066,15	945.066,15
04	123 Administração Financeira			945.066,15	945.066,15
04	123 0004 Desenvolvimento Econômico			945.066,15	945.066,15
04.123.0004.2017.0000	Manutenção das Ações da Secretaria Municipal de Finanças			748.042,05	748.042,05
04.123.0004.2018.0000	MANUTENÇÃO DO DEPARTAMENTO DE TRIBUTAÇÃO			197.024,10	197.024,10
28	Encargos Especiais			1.082.550,00	1.082.550,00
28	846 Outros Encargos Especiais			1.082.550,00	1.082.550,00
28	846 0004 Desenvolvimento Econômico			1.082.550,00	1.082.550,00
28.846.0004.2020.0000	PAGAMENTO DE DÍVIDAS CONTRATUAIS/TRABALHISTAS			1.082.550,00	1.082.550,00
TOTAL		0,00	0,00	2.027.616,15	2.027.616,15



PREFEITURA MUNICIPAL DE INHAPI

AV. SENADOR RUI PALMEIRA - CNPJ:12226197/0001-60

Orçamento Programa - Exercício de 2016

Anexo 06

Página 7

PROGRAMA DE TRABALHO

Lei: 58, Data: 01/03/2016

(Inc.II, § 2º, Art.2º)

02 PODER EXECUTIVO					
07 SECRETARIA MUNICIPAL DE ASSUNTOS ESTRATÉGICOS					
Código	Especificação	Operação Especial	Projetos	Atividades	Total
04	Administração			64.953,00	64.953,00
04	122 Administração Geral			64.953,00	64.953,00
04	122 0002 Gestão e/ou Modernização Administrativa			64.953,00	64.953,00
04.122.0002.2195.0000	MANUTENÇÃO DAS AÇÕES DA SECRETARIA DE ASSUNTOS ESTRATÉGICOS			64.953,00	64.953,00
TOTAL		0,00	0,00	64.953,00	64.953,00

**PREFEITURA MUNICIPAL DE INHAPI**

AV. SENADOR RUI PALMEIRA - CNPJ:12226197/0001-60

Orçamento Programa - Exercício de 2016

Anexo 06

Página 8

PROGRAMA DE TRABALHO

(Inc.II, § 2º, Art.2º)

Lei: 58, Data: 01/03/2016**02 PODER EXECUTIVO****08 SECRETARIA MUNICIPAL DE EDUCAÇÃO**

Código	Especificação	Operação Especial	Projetos	Atividades	T o t a l
12	Educação			339.379,43	339.379,43
12	122	Administração Geral		339.379,43	339.379,43
12	122	0002	Gestão e/ou Modernização Administrativa	339.379,43	339.379,43
12.122.0002.2021.0000	Manutenção das Ações da Secretaria Municipal de Educação			339.379,43	339.379,43
12	125	Normatização e Fiscalização		4.871,49	4.871,49
12	125	0007	Educação de Qualidade	4.871,49	4.871,49
12.125.0007.2025.0000	Manutenção do Conselho Municipal de Educação			4.871,49	4.871,49
12	361	Ensino Fundamental	974.295,00	17.320,80	991.615,80
12	361	0007	Educação de Qualidade	17.320,80	17.320,80
12.361.0007.1004.0000	IMPLANTAÇÃO DE CENTRO VOCACIONAL TECNOLÓGICO		108.255,00		108.255,00
12.361.0007.1006.0000	Construção, Reforma e Ampliação de Unidades Escolares		866.040,00		866.040,00
12.361.0007.2023.0000	Manutenção de Bibliotecas Municipais			17.320,80	17.320,80
TOTAL		0,00	974.295,00	361.571,72	1.335.866,72



PREFEITURA MUNICIPAL DE INHAPI

AV. SENADOR RUI PALMEIRA - CNPJ:12226197/0001-60

Orçamento Programa - Exercício de 2016

Anexo 06

Página 9

PROGRAMA DE TRABALHO

Lei: 58, Data: 01/03/2016

(Inc.II, § 2º, Art.2º)

02		PODER EXECUTIVO			
10		SECRETARIA MUNICIPAL DE SAÚDE			
Código	Especificação	Operação Especial	Projetos	Atividades	T o t a l
10	Saúde			651.163,26	651.163,26
10	122	Administração Geral		651.163,26	651.163,26
10	122	0002	Gestão e/ou Modernização Administrativa	651.163,26	651.163,26
10.122.0002.2036.0000	Manutenção das Ações da Secretaria Municipal de Saúde			651.163,26	651.163,26
10	125	Normatização e Fiscalização		10.825,52	10.825,52
10	125	0008	Saúde para Todos	10.825,52	10.825,52
10.125.0008.2038.0000	Manutenção do Conselho Municipal de Saúde			10.825,52	10.825,52
10	301	Atenção Básica		37.889,25	37.889,25
10	301	0008	Saúde para Todos	37.889,25	37.889,25
10.301.0008.2037.0000	Manutenção do Posto Municipal de Saúde			37.889,25	37.889,25
TOTAL		0,00	0,00	699.878,03	699.878,03

**PREFEITURA MUNICIPAL DE INHAPI**

AV. SENADOR RUI PALMEIRA - CNPJ:12226197/0001-60

Orçamento Programa - Exercício de 2016

Anexo 06

Página 10

PROGRAMA DE TRABALHO

(Inc.II, § 2º, Art.2º)

Lei: 58, Data: 01/03/2016**02 PODER EXECUTIVO****12 SECRETARIA MUNICIPAL DE ASSISTÊNCIA SOCIAL E COMBATE A FOME**

Código	Especificação	Operação Especial	Projetos	Atividades	Total
08	Assistência Social			771.858,15	771.858,15
08	122 Administração Geral			771.858,15	771.858,15
08	122 0002 Gestão e/ou Modernização Administrativa			771.858,15	771.858,15
08.122.0002.2058.0000	MANUTENÇÃO DAS AÇÕES DA SECRETARIA MUNICIPAL DE ASSISTÊNCIA SOCIAL E COMBATE A FOME			771.858,15	771.858,15
08	125 Normatização e Fiscalização			31.393,95	31.393,95
08	125 0005 Inclusão e Desenvolvimento Social			31.393,95	31.393,95
08.125.0005.2057.0000	MANUTENÇÃO DAS AÇÕES DO CONSELHO TUTELAR DA CRIANÇA E DO ADOLESCENTE			16.238,25	16.238,25
08.125.0005.2060.0000	Manutenção do Conselho Municipal de Assistência Social			15.155,70	15.155,70
08	244 Assistência Comunitária		64.953,00	2.468.214,00	2.533.167,00
08	244 0005 Inclusão e Desenvolvimento Social		64.953,00	2.468.214,00	2.533.167,00
08.244.0005.1014.0000	CONSTRUÇÃO DE CISTERNAS COMUNITÁRIAS		64.953,00		64.953,00
08.244.0005.2061.0000	Manutenção do Programa de Cestas Básicas			86.604,00	86.604,00
08.244.0005.2062.0000	Programa de Auxílio Financeiro a Pessoas Carentes			2.381.610,00	2.381.610,00
08	606 Extensão Rural		43.302,00		43.302,00
08	606 0005 Inclusão e Desenvolvimento Social		43.302,00		43.302,00
08.606.0005.1016.0000	CONSTRUÇÃO OU AMPLIAÇÃO DE CASA DE FARINHA		43.302,00		43.302,00
16	Habitação		866.040,00		866.040,00
16	482 Habitação Urbana		866.040,00		866.040,00
16	482 0005 Inclusão e Desenvolvimento Social		866.040,00		866.040,00
16.482.0005.1015.0000	CONSTRUÇÃO DE CASAS POPULARES		866.040,00		866.040,00
TOTAL		0,00	974.295,00	3.271.466,10	4.245.761,10

**PREFEITURA MUNICIPAL DE INHAPI**

AV. SENADOR RUI PALMEIRA - CNPJ:12226197/0001-60

Orçamento Programa - Exercício de 2016

Anexo 06

Página 11

PROGRAMA DE TRABALHO

(Inc.II, § 2º, Art.2º)

Lei: 58, Data: 01/03/2016

02 PODER EXECUTIVO					
14 SECRETARIA MUNICIPAL DE AGRICULTURA					
Código	Especificação	Operação Especial	Projetos	Atividades	T o t a l
20	Agricultura			434.102,56	434.102,56
20	122 Administração Geral			434.102,56	434.102,56
20	122 0002 Gestão e/ou Modernização Administrativa			434.102,56	434.102,56
20.122.0002.2075.0000	Manutenção das Ações da Secretaria Municipal de Agricultura			434.102,56	434.102,56
20	605 Abastecimento		162.382,50	10.825,50	173.208,00
20	605 0010 Agricultura Fortalecendo o Cidadão		162.382,50	10.825,50	173.208,00
20.605.0010.1019.0000	CONSTRUÇÃO E/OU AMPLIAÇÃO DE MATADOUROS, MERCADOS E PÁTIOS PARA A FEIRA		162.382,50		162.382,50
20.605.0010.2081.0000	MANUTENÇÃO DE MERCADOS, MATADOUROS E FEIRAS LIVRES			10.825,50	10.825,50
20	606 Extensão Rural		303.114,00		303.114,00
20	606 0010 Agricultura Fortalecendo o Cidadão		303.114,00		303.114,00
20.606.0010.1017.0000	AQUISIÇÃO DE MÁQUINAS AGRÍCOLAS E IMPLEMENTOS		216.510,00		216.510,00
20.606.0010.1025.0000	AQUISIÇÃO DE ANIMAIS, MUDAS E SEMENTES P/ DISTRIBUIÇÃO COM PEQUENOS PRODUTORES RURAIS		86.604,00		86.604,00
20	607 Irrigação		324.765,00		324.765,00
20	607 0010 Agricultura Fortalecendo o Cidadão		324.765,00		324.765,00
20.607.0010.1018.0000	CONSTRUÇÃO E/OU AMPLIAÇÃO DE BARRAGENS, AÇUDES, POÇOS ARTESIANOS E SIMILARES		324.765,00		324.765,00
TOTAL		0,00	790.261,50	444.928,06	1.235.189,56

**PREFEITURA MUNICIPAL DE INHAPI**

AV. SENADOR RUI PALMEIRA - CNPJ:12226197/0001-60

Orçamento Programa - Exercício de 2016

Anexo 06

Página 12

PROGRAMA DE TRABALHO

(Inc.II, § 2º, Art.2º)

Lei: 58, Data: 01/03/2016

02		PODER EXECUTIVO			
15		SECRETARIA MUNICIPAL DE OBRAS E URBANISMO			
Código	Especificação	Operação Especial	Projetos	Atividades	Total
15	Urbanismo			854.131,95	854.131,95
15	122	Administração Geral		854.131,95	854.131,95
15	122	0002	Gestão e/ou Modernização Administrativa	854.131,95	854.131,95
15.122.0002.2076.0000	MANUTENÇÃO DA SECRETARIA MUNICIPAL DE OBRAS E URBANISMO			854.131,95	854.131,95
15	451	Infra-Estrutura Urbana	1.588.965,57	283.885,85	1.872.851,42
15	451	0003	Infraestrutura Urbana de Serviços	283.885,85	1.872.851,42
15.451.0003.1020.0000	CONSTRUÇÃO, REFORMA E/OU AMPLIAÇÃO DE PRAÇAS, PARQUES, JARDINS E VIAS DE ESPORTE E LAZER		324.765,00		324.765,00
15.451.0003.1021.0000	REFORMA E/OU AMPLIAÇÃO DE ESTRADAS VICINAIS		216.510,00		216.510,00
15.451.0003.1022.0000	PAVIMENTAÇÃO, REPAVIMENTAÇÃO DE CALÇAMENTO E ASFALTO DE RUAS E AVENIDAS		541.275,00		541.275,00
15.451.0003.1023.0000	Construção de Pontes, Bueiros e Passagens Molhadas		194.859,00		194.859,00
15.451.0003.1026.0000	AQUISIÇÃO E/OU DESAPROPRIAÇÃO DE IMÓVEIS PARA ABERTURA DE VIAS PÚBLICAS		216.510,00		216.510,00
15.451.0003.1073.0000	Ampliação de Cemitério		95.046,57		95.046,57
15.451.0003.2076.0000	MANUTENÇÃO DA SECRETARIA MUNICIPAL DE OBRAS E URBANISMO			113.925,50	113.925,50
15.451.0003.2077.0000	MANUTENÇÃO DE PRAÇAS, PARQUES, JARDINS E VIAS DE ESPORTE E LAZER			32.476,50	32.476,50
15.451.0003.2078.0000	MANUTENÇÃO DA LIMPEZA PÚBLICA			37.889,25	37.889,25
15.451.0003.2080.0000	MANUTENÇÃO DE CEMITÉRIOS			12.990,60	12.990,60
15.451.0003.2082.0000	MANUTENÇÃO DO DEPARTAMENTO DE ESTRADAS VICINAIS			86.604,00	86.604,00
25	Energia			97.429,50	97.429,50
25	752	Energia Elétrica		97.429,50	97.429,50
25	752	0003	Infraestrutura Urbana de Serviços	97.429,50	97.429,50
25.752.0003.2079.0000	MANUTENÇÃO DA ILUMINAÇÃO PÚBLICA MUNICIPAL			97.429,50	97.429,50
TOTAL		0,00	1.588.965,57	1.235.447,30	2.824.412,87



PREFEITURA MUNICIPAL DE INHAPI

AV. SENADOR RUI PALMEIRA - CNPJ:12226197/0001-60

Orçamento Programa - Exercício de 2016

Anexo 06

Página 13

PROGRAMA DE TRABALHO

Lei: 58, Data: 01/03/2016

(Inc.II, § 2º, Art.2º)

02		PODER EXECUTIVO			
16		SECRETARIA MUNICIPAL DE TRANSPORTE			
Código	Especificação	Operação Especial	Projetos	Atividades	T o t a l
26	Transporte			384.305,25	384.305,25
26	122	Administração Geral		384.305,25	384.305,25
26	122	0002	Gestão e/ou Modernização Administrativa	384.305,25	384.305,25
26.122.0002.2196.0000	MANUTENÇÃO DAS AÇÕES DA SECRETARIA MUNICIPAL DE TRANSPORTE			384.305,25	384.305,25
26	782	Transporte Rodoviário	75.778,50	10.825,50	86.604,00
26	782	0003	Infraestrutura Urbana de Serviços	10.825,50	86.604,00
26.782.0003.1070.0000	CONSTRUÇÃO E EQUIPAMENTO DE GARAGEM MUNICIPAL			75.778,50	75.778,50
26.782.0003.2083.0000	MANUTENÇÃO DE TRANSPORTE URBANO MUNICIPAL			10.825,50	10.825,50
TOTAL		0,00	75.778,50	395.130,75	470.909,25

**PREFEITURA MUNICIPAL DE INHAPI**

AV. SENADOR RUI PALMEIRA - CNPJ:12226197/0001-60

Orçamento Programa - Exercício de 2016

Anexo 06

Página 14

PROGRAMA DE TRABALHO

(Inc.II, § 2º, Art.2º)

Lei: 58, Data: 01/03/2016

02 PODER EXECUTIVO					
17 SECRETARIA MUNICIPAL DE CULTURA, ESPORTE E LAZER					
Código	Especificação	Operação Especial	Projetos	Atividades	T o t a l
13	Cultura			400.543,50	400.543,50
13	122	Administração Geral		400.543,50	400.543,50
13	122	0002	Gestão e/ou Modernização Administrativa	400.543,50	400.543,50
13.122.0002.2197.0000	MANUTENÇÃO DAS AÇÕES DA SECRETARIA DE CULTURA, ESPORTE E LAZER			400.543,50	400.543,50
13	392	Difusão Cultural		647.364,90	647.364,90
13	392	0006	Esporte e/ou Manifestação Cultural	647.364,90	647.364,90
13.392.0006.2028.0000	Festividades Culturais, Cívicas, Tradicionais e Religiosas			595.402,50	595.402,50
13.392.0006.2029.0000	Manutenção do Departamento de Cultura e Eventos			51.962,40	51.962,40
27	Desporto e Lazer		354.211,68	93.099,30	447.310,98
27	812	Desporto Comunitário	354.211,68	93.099,30	447.310,98
27	812	0006	Esporte e/ou Manifestação Cultural	93.099,30	447.310,98
27.812.0006.1005.0000	Construção de Quadras de Esportes			216.510,00	216.510,00
27.812.0006.1069.0000	CONSTRUÇÃO DE CAMPOS DE FUTEBOL			137.701,68	137.701,68
27.812.0006.2027.0000	Manutenção do Departamento de Esportes			93.099,30	93.099,30
TOTAL		0,00	354.211,68	1.141.007,70	1.495.219,38



PREFEITURA MUNICIPAL DE INHAPI

AV. SENADOR RUI PALMEIRA - CNPJ:12226197/0001-60

Orçamento Programa - Exercício de 2016

Anexo 06

Página 15

PROGRAMA DE TRABALHO

Lei: 58, Data: 01/03/2016

(Inc.II, § 2º, Art.2º)

02 PODER EXECUTIVO

20 ENTIDADE SUPERVISIONADA

Código	Especificação	Operação Especial	Projetos	Atividades	Total
08	Assistência Social			138.566,40	138.566,40
08	243	Assistência à Criança e ao Adolescente		138.566,40	138.566,40
08	243	0005	Inclusão e Desenvolvimento Social	138.566,40	138.566,40
08.243.0005	2063.0000	Piso Variável de Média Complexidade - PVMC		95.264,40	95.264,40
08.243.0005	2067.0000	Programa de Jovens e Adultos - PROJOVEM		43.302,00	43.302,00
08	244	Assistência Comunitária		726.391,06	726.391,06
08	244	0005	Inclusão e Desenvolvimento Social	726.391,06	726.391,06
08.244.0005	2059.0000	Manutenção do Fundo Municipal de Assistência Social		140.731,50	140.731,50
08.244.0005	2064.0000	Programa de Proteção a Mulher, Idoso e ao Deficiente Físico		19.485,90	19.485,90
08.244.0005	2065.0000	Índice de Gestão Descentralizada do Bolsa Família - IGDBF		73.613,40	73.613,40
08.244.0005	2066.0000	Centro de Referência em Assistência Social - CRAS		48.714,75	48.714,75
08.244.0005	2068.0000	Piso Básico de Transição - PBT		37.889,25	37.889,25
08.244.0005	2069.0000	Programa de Benefício de Prestação Continuada na Escola - BPCE		21.651,00	21.651,00
08.244.0005	2070.0000	Piso Básico Fixo - PBF		108.255,00	108.255,00
08.244.0005	2071.0000	Benefício de Prestação Continuada - BPC		27.063,76	27.063,76
08.244.0005	2072.0000	Programa de Compra Direta de Gêneros Alimentícios		16.238,25	16.238,25
08.244.0005	2073.0000	Programa de Segurança Alimentar e Nutricional		32.476,50	32.476,50
08.244.0005	2074.0000	Manutenção da Cozinha Comunitária		173.208,00	173.208,00
08.244.0005	2194.0000	ÍNDICE DE GESTÃO DESCENTRALIZADA DO SUAS (IGD-SUAS)		27.063,75	27.063,75
09	Previdência Social			1.420.305,60	1.420.305,60
09	272	Previdência do Regime Estatutário		1.420.305,60	1.420.305,60
09	272	0009	Assistência Previdenciária	1.420.305,60	1.420.305,60
09.272.0009	2084.0000	Manutenção das Ações Administrativas do RPPS - FAPEN		142.896,60	142.896,60
09.272.0009	2085.0000	Manutenção do Pag. aos Aposentados, Pensionistas e demais Benefícios - FAPEN		1.277.409,00	1.277.409,00

**PREFEITURA MUNICIPAL DE INHAPI**

AV. SENADOR RUI PALMEIRA - CNPJ:12226197/0001-60

Orçamento Programa - Exercício de 2016

Anexo 06

Página 16

PROGRAMA DE TRABALHO**Lei: 58, Data: 01/03/2016**

(Inc.II, § 2º, Art.2º)

02 PODER EXECUTIVO					
20 ENTIDADE SUPERVISIONADA					
Código	Especificação	Operação Especial	Projetos	Atividades	Total
10	Saúde			1.180.844,21	1.180.844,21
10	122 Administração Geral			1.180.844,21	1.180.844,21
10	122 0008 Saúde para Todos			1.180.844,21	1.180.844,21
10.122.0008.2043.0000	Manutenção do Fundo Municipal de Saúde			1.137.542,21	1.137.542,21
10.122.0008.2056.0000	Bloco de Gestão do SUS - Gestão e Qualificação do SUS			43.302,00	43.302,00
10	301 Atenção Básica		1.609.969,69	4.957.099,55	6.567.069,24
10	301 0008 Saúde para Todos		1.609.969,69	4.957.099,55	6.567.069,24
10.301.0008.1008.0000	CONSTRUÇÃO E/OU AMPLIAÇÃO DE UNIDADES DE SAÚDE		1.609.969,69		1.609.969,69
10.301.0008.2039.0000	Bloco de Atenção Básica - PAB Fixo			1.674.034,70	1.674.034,70
10.301.0008.2040.0000	Bloco de Atenção Básica - PSF			1.450.617,00	1.450.617,00
10.301.0008.2041.0000	Bloco de Atenção Básica - PACS			887.691,00	887.691,00
10.301.0008.2042.0000	Bloco de Atenção Básica - Saúde Bucal			227.335,50	227.335,50
10.301.0008.2050.0000	Bloco de Atenção Básica - PSE			27.063,75	27.063,75
10.301.0008.2052.0000	Bloco de Atenção Básica - NASF			48.714,75	48.714,75
10.301.0008.2054.0000	Bloco de Atenção Básica - Descentralização à Unidade de Saúde			592.928,10	592.928,10
10.301.0008.2055.0000	Bloco de Atenção Básica - Compens. de Especificidades Regionais			48.714,75	48.714,75
10	302 Assistência Hospitalar e Ambulatorial		54.127,50	1.310.040,15	1.364.167,65
10	302 0008 Saúde para Todos		54.127,50	1.310.040,15	1.364.167,65
10.302.0008.1013.0000	AQUISIÇÃO DE CENTRO ODONTOLÓGICO MUNICIPAL		54.127,50		54.127,50
10.302.0008.2045.0000	Bloco de Média e Alta Complexidade Ambul. e Hospitalar - Teto Municipal			1.143.327,45	1.143.327,45
10.302.0008.2048.0000	Bloco de Média e Alta Complexidade Ambul. e Hospitalar - TFD			108.255,00	108.255,00
10.302.0008.2049.0000	Bloco de Média e Alta Complexidade Ambul. e Hospitalar - CAPS			37.889,25	37.889,25
10.302.0008.2053.0000	Bloco de Média e Alta Complexidade Ambul. e Hospitalar - CEO			20.568,45	20.568,45
10	303 Suporte Profilático e Terapêutico			363.856,24	363.856,24

**PREFEITURA MUNICIPAL DE INHAPI**

AV. SENADOR RUI PALMEIRA - CNPJ:12226197/0001-60

Orçamento Programa - Exercício de 2016

Anexo 06

Página 17

PROGRAMA DE TRABALHO

Lei: 58, Data: 01/03/2016

(Inc.II, § 2º, Art.2º)

02		PODER EXECUTIVO			
20		ENTIDADE SUPERVISIONADA			
Código	Especificação	Operação Especial	Projetos	Atividades	Total
10	303 0008	Saúde para Todos		363.856,24	363.856,24
10.303.0008.2044.0000	Bloco de Assistência Farmacêutica - Prog. de Assist. Farmacêutica Básica			265.911,24	265.911,24
10.303.0008.2199.0000	Bloco de Assistência Farmacêutica - Qualifar SUS			97.945,00	97.945,00
10	304	Vigilância Sanitária		240.326,10	240.326,10
10	304 0008	Saúde para Todos		240.326,10	240.326,10
10.304.0008.2046.0000	Bloco de Vigilância em Saúde - Vigilância Sanitária			240.326,10	240.326,10
10	305	Vigilância Epidemiológica		539.109,90	539.109,90
10	305 0008	Saúde para Todos		539.109,90	539.109,90
10.305.0008.2047.0000	Bloco de Vigilância em Saúde - Vigilância Epidemiológica			328.012,65	328.012,65
10.305.0008.2051.0000	Bloco de Vigilância em Saúde - Promoção em Saúde			211.097,25	211.097,25
10	451	Infra-Estrutura Urbana	159.805,00		159.805,00
10	451 0008	Saúde para Todos	159.805,00		159.805,00
10.451.0008.1071.0000	Bloco de Investimentos - Ampliação e/ou Requalificação de UBS		159.805,00		159.805,00
12	Educação			1.210.832,17	1.210.832,17
12	122	Administração Geral		1.210.832,17	1.210.832,17
12	122 0007	Educação de Qualidade		1.210.832,17	1.210.832,17
12.122.0007.2022.0000	Manutenção do Fundo Municipal de Educação			1.210.832,17	1.210.832,17
12	125	Normatização e Fiscalização		4.330,20	4.330,20
12	125 0007	Educação de Qualidade		4.330,20	4.330,20
12.125.0007.2026.0000	Manutenção das Ações do Conselho de Alimentação Escolar Municipal			4.330,20	4.330,20
12	306	Alimentação e Nutrição		454.671,00	454.671,00
12	306 0007	Educação de Qualidade		454.671,00	454.671,00
12.306.0007.2012.0000	Programa Nacional de Alimentação Escolar - PNAE			454.671,00	454.671,00
12	361	Ensino Fundamental	1.105.824,83	11.685.354,00	12.791.178,83

**PREFEITURA MUNICIPAL DE INHAPI**

AV. SENADOR RUI PALMEIRA - CNPJ:12226197/0001-60

Orçamento Programa - Exercício de 2016

Anexo 06

Página 18

PROGRAMA DE TRABALHO**Lei: 58, Data: 01/03/2016**

(Inc.II, § 2º, Art.2º)

02		PODER EXECUTIVO				
20		ENTIDADE SUPERVISIONADA				
Código	Especificação	Operação Especial	Projetos	Atividades	Total	
12	361	0007	Educação de Qualidade	1.105.824,83	11.685.354,00	12.791.178,83
12.361.0007.1003.0000	Construção de Ginásio Poliesportivo Escolares		757.785,00		757.785,00	
12.361.0007.1007.0000	CONSTRUÇÃO E AMPLIAÇÃO DE UNIDADES ESCOLARES - FUNDEB 40%		348.039,83		348.039,83	
12.361.0007.2008.0000	QUOTA MUNICIPAL DO SALÁRIO EDUCAÇÃO - QSE			270.637,50	270.637,50	
12.361.0007.2010.0000	Programa Dinheiro Direto na Escola - PDDE			45.467,10	45.467,10	
12.361.0007.2011.0000	Programa Nacional de Transporte Escolar - PNAT Fundamental			541.275,00	541.275,00	
12.361.0007.2030.0000	Pagamento do Magistério do Ensino Fundamental - FUNDEB 60%			7.385.465,40	7.385.465,40	
12.361.0007.2031.0000	MANUTENÇÃO DO ENSINO FUNDAMENTAL - FUNDEB 40%			3.442.509,00	3.442.509,00	
12	365	Educação Infantil	378.892,50	1.614.082,05	1.992.974,55	
12	365	0007	Educação de Qualidade	378.892,50	1.614.082,05	1.992.974,55
12.365.0007.1024.0000	CONSTRUÇÃO, REFORMA, AMPLIAÇÃO E EQUIPAMENTOS DE CRECHES		378.892,50		378.892,50	
12.365.0007.2014.0000	Programa Nacional de Apoio ao Transporte Escolar Infantil - PNAT Infantil			158.052,30	158.052,30	
12.365.0007.2024.0000	Manutenção de Creches Municipais			37.889,25	37.889,25	
12.365.0007.2032.0000	PAGAMENTO DO MAGISTÉRIO DO ENSINO INFANTIL - FUNDEB 60%			1.169.154,00	1.169.154,00	
12.365.0007.2033.0000	MANUTENÇÃO DO ENSINO INFANTIL - FUNDEB 40%			248.986,50	248.986,50	
12	366	Educação de Jovens e Adultos		326.930,10	326.930,10	
12	366	0007	Educação de Qualidade	326.930,10	326.930,10	
12.366.0007.2009.0000	Programa Brasil Alfabetizado - BRALF			45.467,10	45.467,10	
12.366.0007.2034.0000	PAGAMENTO DO MAGISTÉRIO DO ENSINO EJA - FUNDEB 60%			232.748,25	232.748,25	
12.366.0007.2035.0000	MANUTENÇÃO DA EDUCAÇÃO DO EJA - FUNDEB 40%			48.714,75	48.714,75	
17	Saneamento		1.190.805,00		1.190.805,00	
17	512	Saneamento Básico Urbano	1.190.805,00		1.190.805,00	



PREFEITURA MUNICIPAL DE INHAPI

AV. SENADOR RUI PALMEIRA - CNPJ:12226197/0001-60

Orçamento Programa - Exercício de 2016

Anexo 06

Página 19

PROGRAMA DE TRABALHO

Lei: 58, Data: 01/03/2016

(Inc.II, § 2º, Art.2º)

02 PODER EXECUTIVO							
20 ENTIDADE SUPERVISIONADA							
Código	Especificação			Operação Especial	Projetos	Atividades	T o t a l
17	512	0008	Saúde para Todos		1.190.805,00		1.190.805,00
17.512.0008.1009.0000	CONSTRUÇÃO DE MÓDULOS SANITÁRIOS				324.765,00		324.765,00
17.512.0008.1010.0000	CONSTRUÇÃO DE ATERROS SANITÁRIOS				162.382,50		162.382,50
17.512.0008.1011.0000	AMPLIAÇÃO DE REDE DE ABASTECIMENTO D'AGUA				270.637,50		270.637,50
17.512.0008.1012.0000	CONSTRUÇÃO DE REDES DE ESGOTOS E SANEAMENTO BÁSICO URBANOS				433.020,00		433.020,00
99	Reserva de Contingência					281.463,00	281.463,00
99	999	Reserva de Contingência				281.463,00	281.463,00
99	999	9999	Reserva de Contingência			281.463,00	281.463,00
99.999.9999.2086.0000	Reserva do Fundo de Previdência					281.463,00	281.463,00
TOTAL				0,00	4.499.424,52	26.454.201,73	30.953.626,25



PREFEITURA MUNICIPAL DE INHAPI

AV. SENADOR RUI PALMEIRA - CNPJ:12226197/0001-60

Orçamento Programa - Exercício de 2016

Anexo 06

Página 20

PROGRAMA DE TRABALHO

Lei: 58, Data: 01/03/2016

(Inc.II, § 2º, Art.2º)

02 PODER EXECUTIVO					
99 RESERVA DE CONTIGENCIA					
Código	Especificação	Operação Especial	Projetos	Atividades	Total
99	Reserva de Contingência			1.542.092,48	1.542.092,48
99	999 Reserva de Contingência			1.542.092,48	1.542.092,48
99	999 9999 Reserva de Contingência			1.542.092,48	1.542.092,48
99.999.9999.9999.0000	RESERVA DE CONTINGÊNCIA			1.542.092,48	1.542.092,48
TOTAL		0,00	0,00	1.542.092,48	1.542.092,48
TOTAL GERAL		0,00	9.560.345,77	42.402.054,23	51.962.400,00

JOSÉ CÍCERO VIEIRA
PREFEITO



PREFEITURA MUNICIPAL DE INHAPI

AV. SENADOR RUI PALMEIRA - CNPJ:12226197/0001-60

Orçamento Programa - Exercício de 2016

Anexo 07

Página 1

PROGRAMA DE TRABALHO DO GOVERNO DEMONSTRATIVO DE FUNÇÕES, SUBFUNÇÕES E PROGRAMAS POR PROJETOS, ATIVIDADES E OPERAÇÕES ESPECIAIS

Lei: 58, Data: 01/03/2016

(Inc.II, § 2º, Art.2º)

Código	Especificação	Operação Especial	Projetos	Atividades	T o t a l
01	Legislativa	0,00	0,00	1.428.966,00	1.428.966,00
01	031 Ação Legislativa	0,00	0,00	1.365.095,55	1.365.095,55
01	031 0001 Gestão do Poder Legislativo	0,00	0,00	1.365.095,55	1.365.095,55
01.031.0001.2001.0000	MANUTENÇÃO DAS AÇÕES DA CÂMARA MUNICIPAL	0,00	0,00	1.365.095,55	1.365.095,55
01	032 Controle Externo	0,00	0,00	63.870,45	63.870,45
01	032 0001 Gestão do Poder Legislativo	0,00	0,00	63.870,45	63.870,45
01.032.0001.2002.0000	MANUTENÇÃO DO CONTROLE INTERNO LEGISLATIVO	0,00	0,00	63.870,45	63.870,45
02	Judiciária	0,00	0,00	146.144,25	146.144,25
02	062 Defesa do Interesse Público no Processo Judiciário	0,00	0,00	146.144,25	146.144,25
02	062 0002 Gestão e/ou Modernização Administrativa	0,00	0,00	146.144,25	146.144,25
02.062.0002.2004.0000	Manutenção das Ações da Procuradoria	0,00	0,00	146.144,25	146.144,25
04	Administração	0,00	303.114,00	4.198.670,11	4.501.784,11
04	122 Administração Geral	0,00	0,00	2.810.299,80	2.810.299,80
04	122 0002 Gestão e/ou Modernização Administrativa	0,00	0,00	2.810.299,80	2.810.299,80
04.122.0002.2003.0000	Manutenção das Ações do Gabinete Municipal	0,00	0,00	1.266.583,50	1.266.583,50
04.122.0002.2005.0000	MANUTENÇÃO DAS AÇÕES DA SECRETARIA MUNICIPAL DE ADMINISTRAÇÃO E PLANEJAMENTO	0,00	0,00	1.248.180,15	1.248.180,15
04.122.0002.2006.0000	MANUTENÇÃO DAS AÇÕES DO DEPARTAMENTO DE CONTABILIDADE	0,00	0,00	230.583,15	230.583,15
04.122.0002.2195.0000	MANUTENÇÃO DAS AÇÕES DA SECRETARIA DE ASSUNTOS ESTRATÉGICOS	0,00	0,00	64.953,00	64.953,00
04	123 Administração Financeira	0,00	0,00	945.066,15	945.066,15
04	123 0004 Desenvolvimento Econômico	0,00	0,00	945.066,15	945.066,15
04.123.0004.2017.0000	Manutenção das Ações da Secretaria Municipal de Finanças	0,00	0,00	748.042,05	748.042,05
04.123.0004.2018.0000	MANUTENÇÃO DO DEPARTAMENTO DE TRIBUTAÇÃO	0,00	0,00	197.024,10	197.024,10



PREFEITURA MUNICIPAL DE INHAPI

AV. SENADOR RUI PALMEIRA - CNPJ:12226197/0001-60

Orçamento Programa - Exercício de 2016

Anexo 07

Página 2

PROGRAMA DE TRABALHO DO GOVERNO DEMONSTRATIVO DE FUNÇÕES, SUBFUNÇÕES E PROGRAMAS POR PROJETOS, ATIVIDADES E OPERAÇÕES ESPECIAIS

Lei: 58, Data: 01/03/2016

(Inc.II, § 2º, Art.2º)

Código	Especificação	Operação Especial	Projetos	Atividades	T o t a l		
04	Administração	0,00	303.114,00	4.198.670,11	4.501.784,11		
04	124	Controle Interno	0,00	0,00	178.620,75	178.620,75	
04	124	0004	Desenvolvimento Econômico	0,00	0,00	178.620,75	178.620,75
04.124.0004.2019.0000	MANUTENÇÃO DAS AÇÕES DO CONTROLE INTERNO EXECUTIVO	0,00	0,00	178.620,75	178.620,75		
04	126	Tecnologia da Informação	0,00	303.114,00	0,00	303.114,00	
04	126	0002	Gestão e/ou Modernização Administrativa	0,00	0,00	303.114,00	303.114,00
04.126.0002.1001.0000	IMPLANTAÇÃO DE TELECENTRO COMUNITÁRIO	0,00	86.604,00	0,00	86.604,00	86.604,00	
04.126.0002.1002.0000	CONSTRUÇÃO DE CENTRO DE CONVENÇÕES	0,00	216.510,00	0,00	216.510,00	216.510,00	
04	181	Policimento	0,00	0,00	264.683,41	264.683,41	
04	181	0002	Gestão e/ou Modernização Administrativa	0,00	0,00	264.683,41	264.683,41
04.181.0002.2007.0000	MANUTENÇÃO DO DEPARTAMENTO DA GUARDA MUNICIPAL	0,00	0,00	264.683,41	264.683,41	264.683,41	
08	Assistência Social	0,00	108.255,00	4.136.423,56	4.244.678,56		
08	122	Administração Geral	0,00	0,00	771.858,15	771.858,15	
08	122	0002	Gestão e/ou Modernização Administrativa	0,00	0,00	771.858,15	771.858,15
08.122.0002.2058.0000	MANUTENÇÃO DAS AÇÕES DA SECRETARIA MUNICIPAL DE ASSISTÊNCIA SOCIAL E COMBATE A FOME	0,00	0,00	771.858,15	771.858,15	771.858,15	
08	125	Normatização e Fiscalização	0,00	0,00	31.393,95	31.393,95	
08	125	0005	Inclusão e Desenvolvimento Social	0,00	0,00	31.393,95	31.393,95
08.125.0005.2057.0000	MANUTENÇÃO DAS AÇÕES DO CONSELHO TUTELAR DA CRIANÇA E DO ADOLESCENTE	0,00	0,00	16.238,25	16.238,25	16.238,25	
08.125.0005.2060.0000	Manutenção do Conselho Municipal de Assistência Social	0,00	0,00	15.155,70	15.155,70	15.155,70	
08	243	Assistência à Criança e ao Adolescente	0,00	0,00	138.566,40	138.566,40	
08	243	0005	Inclusão e Desenvolvimento Social	0,00	0,00	138.566,40	138.566,40
08.243.0005.2063.0000	Piso Variável de Média Complexidade - PVMC	0,00	0,00	95.264,40	95.264,40	95.264,40	
08.243.0005.2067.0000	Programa de Jovens e Adultos - PROJOVEM	0,00	0,00	43.302,00	43.302,00	43.302,00	



PREFEITURA MUNICIPAL DE INHAPI

AV. SENADOR RUI PALMEIRA - CNPJ:12226197/0001-60

Orçamento Programa - Exercício de 2016

Anexo 07

Página 3

PROGRAMA DE TRABALHO DO GOVERNO DEMONSTRATIVO DE FUNÇÕES, SUBFUNÇÕES E PROGRAMAS POR PROJETOS, ATIVIDADES E OPERAÇÕES ESPECIAIS

Lei: 58, Data: 01/03/2016

(Inc.II, § 2º, Art.2º)

Código	Especificação	Operação Especial	Projetos	Atividades	T o t a l		
08	Assistência Social	0,00	108.255,00	4.136.423,56	4.244.678,56		
08	244	Assistência Comunitária	0,00	64.953,00	3.194.605,06	3.259.558,06	
08	244	0005	Inclusão e Desenvolvimento Social	0,00	64.953,00	3.194.605,06	3.259.558,06
08.244.0005.1014.0000	CONSTRUÇÃO DE CISTERNAS COMUNITÁRIAS	0,00	64.953,00	0,00	64.953,00		
08.244.0005.2059.0000	Manutenção do Fundo Municipal de Assistência Social	0,00	0,00	140.731,50	140.731,50		
08.244.0005.2061.0000	Manutenção do Programa de Cestas Básicas	0,00	0,00	86.604,00	86.604,00		
08.244.0005.2062.0000	Programa de Auxílio Financeiro a Pessoas Carentes	0,00	0,00	2.381.610,00	2.381.610,00		
08.244.0005.2064.0000	Programa de Proteção a Mulher, Idoso e ao Deficiente Físico	0,00	0,00	19.485,90	19.485,90		
08.244.0005.2065.0000	Índice de Gestão Descentralizada do Bolsa Família - IGDBF	0,00	0,00	73.613,40	73.613,40		
08.244.0005.2066.0000	Centro de Referência em Assistência Social - CRAS	0,00	0,00	48.714,75	48.714,75		
08.244.0005.2068.0000	Piso Básico de Transição - PBT	0,00	0,00	37.889,25	37.889,25		
08.244.0005.2069.0000	Programa de Benefício de Prestação Continuada na Escola - BPCE	0,00	0,00	21.651,00	21.651,00		
08.244.0005.2070.0000	Piso Básico Fixo - PBF	0,00	0,00	108.255,00	108.255,00		
08.244.0005.2071.0000	Benefício de Prestação Continuada - BPC	0,00	0,00	27.063,76	27.063,76		
08.244.0005.2072.0000	Programa de Compra Direta de Gêneros Alimentícios	0,00	0,00	16.238,25	16.238,25		
08.244.0005.2073.0000	Programa de Segurança Alimentar e Nutricional	0,00	0,00	32.476,50	32.476,50		
08.244.0005.2074.0000	Manutenção da Cozinha Comunitária	0,00	0,00	173.208,00	173.208,00		
08.244.0005.2194.0000	ÍNDICE DE GESTÃO DESCENTRALIZADA DO SUAS (IGD-SUAS)	0,00	0,00	27.063,75	27.063,75		
08	606	Extensão Rural	0,00	43.302,00	0,00	43.302,00	
08	606	0005	Inclusão e Desenvolvimento Social	0,00	43.302,00	43.302,00	
08.606.0005.1016.0000	CONSTRUÇÃO OU AMPLIAÇÃO DE CASA DE FARINHA	0,00	43.302,00	0,00	43.302,00		
09	Previdência Social	0,00	0,00	1.420.305,60	1.420.305,60		
09	272	Previdência do Regime Estatutário	0,00	0,00	1.420.305,60	1.420.305,60	
09	272	0009	Assistência Previdenciária	0,00	0,00	1.420.305,60	1.420.305,60
09.272.0009.2084.0000	Manutenção das Ações Administrativas do RPPS - FAPEN	0,00	0,00	142.896,60	142.896,60		
09.272.0009.2085.0000	Manutenção do Pag. aos Aposentados, Pensionistas e demais Benefícios - FAPEN	0,00	0,00	1.277.409,00	1.277.409,00		
10	Saúde	0,00	1.823.902,19	9.291.154,18	11.115.056,37		
10	122	Administração Geral	0,00	0,00	1.832.007,47	1.832.007,47	



PREFEITURA MUNICIPAL DE INHAPI

AV. SENADOR RUI PALMEIRA - CNPJ:12226197/0001-60

Orçamento Programa - Exercício de 2016

Anexo 07

Página 4

PROGRAMA DE TRABALHO DO GOVERNO DEMONSTRATIVO DE FUNÇÕES, SUBFUNÇÕES E PROGRAMAS POR PROJETOS, ATIVIDADES E OPERAÇÕES ESPECIAIS

Lei: 58, Data: 01/03/2016

(Inc.II, § 2º, Art.2º)

Código	Especificação	Operação Especial	Projetos	Atividades	T o t a l
10	Saúde	0,00	1.823.902,19	9.291.154,18	11.115.056,37
10	122 Administração Geral	0,00	0,00	1.832.007,47	1.832.007,47
10	122 0002 Gestão e/ou Modernização Administrativa	0,00	0,00	651.163,26	651.163,26
10.122.0002.2036.0000	Manutenção das Ações da Secretaria Municipal de Saúde	0,00	0,00	651.163,26	651.163,26
10	122 0008 Saúde para Todos	0,00	0,00	1.180.844,21	1.180.844,21
10.122.0008.2043.0000	Manutenção do Fundo Municipal de Saúde	0,00	0,00	1.137.542,21	1.137.542,21
10.122.0008.2056.0000	Bloco de Gestão do SUS - Gestão e Qualificação do SUS	0,00	0,00	43.302,00	43.302,00
10	125 Normatização e Fiscalização	0,00	0,00	10.825,52	10.825,52
10	125 0008 Saúde para Todos	0,00	0,00	10.825,52	10.825,52
10.125.0008.2038.0000	Manutenção do Conselho Municipal de Saúde	0,00	0,00	10.825,52	10.825,52
10	301 Atenção Básica	0,00	1.609.969,69	4.994.988,80	6.604.958,49
10	301 0008 Saúde para Todos	0,00	1.609.969,69	4.994.988,80	6.604.958,49
10.301.0008.1008.0000	CONSTRUÇÃO E/OU AMPLIAÇÃO DE UNIDADES DE SAÚDE	0,00	1.609.969,69	0,00	1.609.969,69
10.301.0008.2037.0000	Manutenção do Posto Municipal de Saúde	0,00	0,00	37.889,25	37.889,25
10.301.0008.2039.0000	Bloco de Atenção Básica – PAB Fixo	0,00	0,00	1.674.034,70	1.674.034,70
10.301.0008.2040.0000	Bloco de Atenção Básica - PSF	0,00	0,00	1.450.617,00	1.450.617,00
10.301.0008.2041.0000	Bloco de Atenção Básica - PACS	0,00	0,00	887.691,00	887.691,00
10.301.0008.2042.0000	Bloco de Atenção Básica - Saúde Bucal	0,00	0,00	227.335,50	227.335,50
10.301.0008.2050.0000	Bloco de Atenção Básica - PSE	0,00	0,00	27.063,75	27.063,75
10.301.0008.2052.0000	Bloco de Atenção Básica - NASF	0,00	0,00	48.714,75	48.714,75
10.301.0008.2054.0000	Bloco de Atenção Básica - Descentralização à Unidade de Saúde	0,00	0,00	592.928,10	592.928,10
10.301.0008.2055.0000	Bloco de Atenção Básica - Compens. de Especificidades Regionais	0,00	0,00	48.714,75	48.714,75
10	302 Assistência Hospitalar e Ambulatorial	0,00	54.127,50	1.310.040,15	1.364.167,65
10	302 0008 Saúde para Todos	0,00	54.127,50	1.310.040,15	1.364.167,65
10.302.0008.1013.0000	AQUISIÇÃO DE CENTRO ODONTOLÓGICO MUNICIPAL	0,00	54.127,50	0,00	54.127,50
10.302.0008.2045.0000	Bloco de Média e Alta Complexidade Ambul. e Hospitalar - Teto Municipal	0,00	0,00	1.143.327,45	1.143.327,45
10.302.0008.2048.0000	Bloco de Média e Alta Complexidade Ambul. e Hospitalar - TFD	0,00	0,00	108.255,00	108.255,00
10.302.0008.2049.0000	Bloco de Média e Alta Complexidade Ambul. e Hospitalar - CAPS	0,00	0,00	37.889,25	37.889,25
10.302.0008.2053.0000	Bloco de Média e Alta Complexidade Ambul. e Hospitalar - CEO	0,00	0,00	20.568,45	20.568,45
10	303 Suporte Profilático e Terapêutico	0,00	0,00	363.856,24	363.856,24



PREFEITURA MUNICIPAL DE INHAPI

AV. SENADOR RUI PALMEIRA - CNPJ:12226197/0001-60

Orçamento Programa - Exercício de 2016

Anexo 07

Página 5

PROGRAMA DE TRABALHO DO GOVERNO DEMONSTRATIVO DE FUNÇÕES, SUBFUNÇÕES E PROGRAMAS POR PROJETOS, ATIVIDADES E OPERAÇÕES ESPECIAIS

Lei: 58, Data: 01/03/2016

(Inc.II, § 2º, Art.2º)

Código	Especificação	Operação Especial	Projetos	Atividades	T o t a l
10	Saúde	0,00	1.823.902,19	9.291.154,18	11.115.056,37
10	303 Suporte Profilático e Terapêutico	0,00	0,00	363.856,24	363.856,24
10	303 0008 Saúde para Todos	0,00	0,00	363.856,24	363.856,24
10.303.0008.2044.0000	Bloco de Assistência Farmacêutica - Prog. de Assist. Farmacêutica Básica	0,00	0,00	265.911,24	265.911,24
10.303.0008.2199.0000	Bloco de Assistência Farmacêutica - Qualificar SUS	0,00	0,00	97.945,00	97.945,00
10	304 Vigilância Sanitária	0,00	0,00	240.326,10	240.326,10
10	304 0008 Saúde para Todos	0,00	0,00	240.326,10	240.326,10
10.304.0008.2046.0000	Bloco de Vigilância em Saúde - Vigilância Sanitária	0,00	0,00	240.326,10	240.326,10
10	305 Vigilância Epidemiológica	0,00	0,00	539.109,90	539.109,90
10	305 0008 Saúde para Todos	0,00	0,00	539.109,90	539.109,90
10.305.0008.2047.0000	Bloco de Vigilância em Saúde - Vigilância Epidemiológica	0,00	0,00	328.012,65	328.012,65
10.305.0008.2051.0000	Bloco de Vigilância em Saúde - Promoção em Saúde	0,00	0,00	211.097,25	211.097,25
10	451 Infra-Estrutura Urbana	0,00	159.805,00	0,00	159.805,00
10	451 0008 Saúde para Todos	0,00	159.805,00	0,00	159.805,00
10.451.0008.1071.0000	Bloco de Investimentos - Ampliação e/ou Requalificação de UBS	0,00	159.805,00	0,00	159.805,00
12	Educação	0,00	2.459.012,33	15.657.771,24	18.116.783,57
12	122 Administração Geral	0,00	0,00	1.550.211,60	1.550.211,60
12	122 0002 Gestão e/ou Modernização Administrativa	0,00	0,00	339.379,43	339.379,43
12.122.0002.2021.0000	Manutenção das Ações da Secretaria Municipal de Educação	0,00	0,00	339.379,43	339.379,43
12	122 0007 Educação de Qualidade	0,00	0,00	1.210.832,17	1.210.832,17
12.122.0007.2022.0000	Manutenção do Fundo Municipal de Educação	0,00	0,00	1.210.832,17	1.210.832,17
12	125 Normatização e Fiscalização	0,00	0,00	9.201,69	9.201,69



PREFEITURA MUNICIPAL DE INHAPI

AV. SENADOR RUI PALMEIRA - CNPJ:12226197/0001-60

Orçamento Programa - Exercício de 2016

Anexo 07

Página 6

PROGRAMA DE TRABALHO DO GOVERNO DEMONSTRATIVO DE FUNÇÕES, SUBFUNÇÕES E PROGRAMAS POR PROJETOS, ATIVIDADES E OPERAÇÕES ESPECIAIS

Lei: 58, Data: 01/03/2016

(Inc.II, § 2º, Art.2º)

Código	Especificação	Operação Especial	Projetos	Atividades	T o t a l		
12	Educação	0,00	2.459.012,33	15.657.771,24	18.116.783,57		
12	125	Normatização e Fiscalização	0,00	0,00	9.201,69	9.201,69	
12	125	0007	Educação de Qualidade	0,00	0,00	9.201,69	9.201,69
12.125.0007.2025.0000	Manutenção do Conselho Municipal de Educação	0,00	0,00	4.871,49	4.871,49		
12.125.0007.2026.0000	Manutenção das Ações do Conselho de Alimentação Escolar Municipal	0,00	0,00	4.330,20	4.330,20		
12	306	Alimentação e Nutrição	0,00	0,00	454.671,00	454.671,00	
12	306	0007	Educação de Qualidade	0,00	0,00	454.671,00	454.671,00
12.306.0007.2012.0000	Programa Nacional de Alimentação Escolar - PNAE	0,00	0,00	454.671,00	454.671,00		
12	361	Ensino Fundamental	0,00	2.080.119,83	11.702.674,80	13.782.794,63	
12	361	0007	Educação de Qualidade	0,00	2.080.119,83	11.702.674,80	13.782.794,63
12.361.0007.1003.0000	Construção de Ginásio Poliesportivo Escolares	0,00	757.785,00	0,00	757.785,00		
12.361.0007.1004.0000	IMPLANTAÇÃO DE CENTRO VOCACIONAL TECNOLÓGICO	0,00	108.255,00	0,00	108.255,00		
12.361.0007.1006.0000	Construção, Reforma e Ampliação de Unidades Escolares	0,00	866.040,00	0,00	866.040,00		
12.361.0007.1007.0000	CONSTRUÇÃO E AMPLIAÇÃO DE UNIDADES ESCOLARES - FUNDEB 40%	0,00	348.039,83	0,00	348.039,83		
12.361.0007.2008.0000	QUOTA MUNICIPAL DO SALÁRIO EDUCAÇÃO - QSE	0,00	0,00	270.637,50	270.637,50		
12.361.0007.2010.0000	Programa Dinheiro Direto na Escola - PDDE	0,00	0,00	45.467,10	45.467,10		
12.361.0007.2011.0000	Programa Nacional de Transporte Escolar - PNAT Fundamental	0,00	0,00	541.275,00	541.275,00		
12.361.0007.2023.0000	Manutenção de Bibliotecas Municipais	0,00	0,00	17.320,80	17.320,80		
12.361.0007.2030.0000	Pagamento do Magistério do Ensino Fundamental - FUNDEB 60%	0,00	0,00	7.385.465,40	7.385.465,40		
12.361.0007.2031.0000	MANUTENÇÃO DO ENSINO FUNDAMENTAL - FUNDEB 40%	0,00	0,00	3.442.509,00	3.442.509,00		
12	365	Educação Infantil	0,00	378.892,50	1.614.082,05	1.992.974,55	
12	365	0007	Educação de Qualidade	0,00	378.892,50	1.614.082,05	1.992.974,55
12.365.0007.1024.0000	CONSTRUÇÃO, REFORMA, AMPLIAÇÃO E EQUIPAMENTOS DE CRECHES	0,00	378.892,50	0,00	378.892,50		
12.365.0007.2014.0000	Programa Nacional de Apoio ao Transporte Escolar Infantil - PNAT Infantil	0,00	0,00	158.052,30	158.052,30		
12.365.0007.2024.0000	Manutenção de Creches Municipais	0,00	0,00	37.889,25	37.889,25		
12.365.0007.2032.0000	PAGAMENTO DO MAGISTÉRIO DO ENSINO INFANTIL - FUNDEB 60%	0,00	0,00	1.169.154,00	1.169.154,00		
12.365.0007.2033.0000	MANUTENÇÃO DO ENSINO INFANTIL - FUNDEB 40%	0,00	0,00	248.986,50	248.986,50		



PREFEITURA MUNICIPAL DE INHAPI

AV. SENADOR RUI PALMEIRA - CNPJ:12226197/0001-60

Orçamento Programa - Exercício de 2016

Anexo 07

Página 7

PROGRAMA DE TRABALHO DO GOVERNO DEMONSTRATIVO DE FUNÇÕES, SUBFUNÇÕES E PROGRAMAS POR PROJETOS, ATIVIDADES E OPERAÇÕES ESPECIAIS

Lei: 58, Data: 01/03/2016

(Inc.II, § 2º, Art.2º)

Código	Especificação	Operação Especial	Projetos	Atividades	T o t a l
12	Educação	0,00	2.459.012,33	15.657.771,24	18.116.783,57
12	366 Educação de Jovens e Adultos	0,00	0,00	326.930,10	326.930,10
12	366 0007 Educação de Qualidade	0,00	0,00	326.930,10	326.930,10
12.366.0007.2009.0000	Programa Brasil Alfabetizado - BRALF	0,00	0,00	45.467,10	45.467,10
12.366.0007.2034.0000	PAGAMENTO DO MAGISTÉRIO DO ENSINO EJA - FUNDEB 60%	0,00	0,00	232.748,25	232.748,25
12.366.0007.2035.0000	MANUTENÇÃO DA EDUCAÇÃO DO EJA - FUNDEB 40%	0,00	0,00	48.714,75	48.714,75
13	Cultura	0,00	0,00	1.047.908,40	1.047.908,40
13	122 Administração Geral	0,00	0,00	400.543,50	400.543,50
13	122 0002 Gestão e/ou Modernização Administrativa	0,00	0,00	400.543,50	400.543,50
13.122.0002.2197.0000	MANUTENÇÃO DAS AÇÕES DA SECRETARIA DE CULTURA, ESPORTE E LAZER	0,00	0,00	400.543,50	400.543,50
13	392 Difusão Cultural	0,00	0,00	647.364,90	647.364,90
13	392 0006 Esporte e/ou Manifestação Cultural	0,00	0,00	647.364,90	647.364,90
13.392.0006.2028.0000	Festividades Culturais, Cívicas, Tradicionais e Religiosas	0,00	0,00	595.402,50	595.402,50
13.392.0006.2029.0000	Manutenção do Departamento de Cultura e Eventos	0,00	0,00	51.962,40	51.962,40
15	Urbanismo	0,00	1.588.965,57	1.138.017,80	2.726.983,37
15	122 Administração Geral	0,00	0,00	854.131,95	854.131,95
15	122 0002 Gestão e/ou Modernização Administrativa	0,00	0,00	854.131,95	854.131,95
15.122.0002.2076.0000	MANUTENÇÃO DA SECRETARIA MUNICIPAL DE OBRAS E URBANISMO	0,00	0,00	854.131,95	854.131,95
15	451 Infra-Estrutura Urbana	0,00	1.588.965,57	283.885,85	1.872.851,42



PREFEITURA MUNICIPAL DE INHAPI

AV. SENADOR RUI PALMEIRA - CNPJ:12226197/0001-60

Orçamento Programa - Exercício de 2016

Anexo 07

Página 8

PROGRAMA DE TRABALHO DO GOVERNO DEMONSTRATIVO DE FUNÇÕES, SUBFUNÇÕES E PROGRAMAS POR PROJETOS, ATIVIDADES E OPERAÇÕES ESPECIAIS

Lei: 58, Data: 01/03/2016

(Inc.II, § 2º, Art.2º)

Código	Especificação	Operação Especial	Projetos	Atividades	T o t a l
15	Urbanismo	0,00	1.588.965,57	1.138.017,80	2.726.983,37
15	451 Infra-Estrutura Urbana	0,00	1.588.965,57	283.885,85	1.872.851,42
15	451 0003 Infraestrutura Urbana de Serviços	0,00	1.588.965,57	283.885,85	1.872.851,42
15.451.0003.1020.0000	CONSTRUÇÃO, REFORMA E/OU AMPLIAÇÃO DE PRAÇAS, PARQUES, JARDINS E VIAS DE ESPORTE E LAZER	0,00	324.765,00	0,00	324.765,00
15.451.0003.1021.0000	REFORMA E/OU AMPLIAÇÃO DE ESTRADAS VICINAIS	0,00	216.510,00	0,00	216.510,00
15.451.0003.1022.0000	PAVIMENTAÇÃO, REPAVIMENTAÇÃO DE CALÇAMENTO E ASFALTO DE RUAS E AVENIDAS	0,00	541.275,00	0,00	541.275,00
15.451.0003.1023.0000	Construção de Pontes, Bueiros e Passagens Molhadas	0,00	194.859,00	0,00	194.859,00
15.451.0003.1026.0000	AQUISIÇÃO E/OU DESAPROPRIAÇÃO DE IMÓVEIS PARA ABERTURA DE VIAS PÚBLICAS	0,00	216.510,00	0,00	216.510,00
15.451.0003.1073.0000	Ampliação de Cemitério	0,00	95.046,57	0,00	95.046,57
15.451.0003.2076.0000	MANUTENÇÃO DA SECRETARIA MUNICIPAL DE OBRAS E URBANISMO	0,00	0,00	113.925,50	113.925,50
15.451.0003.2077.0000	MANUTENÇÃO DE PRAÇAS, PARQUES, JARDINS E VIAS DE ESPORTE E LAZER	0,00	0,00	32.476,50	32.476,50
15.451.0003.2078.0000	MANUTENÇÃO DA LIMPEZA PÚBLICA	0,00	0,00	37.889,25	37.889,25
15.451.0003.2080.0000	MANUTENÇÃO DE CEMITÉRIOS	0,00	0,00	12.990,60	12.990,60
15.451.0003.2082.0000	MANUTENÇÃO DO DEPARTAMENTO DE ESTRADAS VICINAIS	0,00	0,00	86.604,00	86.604,00
16	Habitação	0,00	866.040,00	0,00	866.040,00
16	482 Habitação Urbana	0,00	866.040,00	0,00	866.040,00
16	482 0005 Inclusão e Desenvolvimento Social	0,00	866.040,00	0,00	866.040,00
16.482.0005.1015.0000	CONSTRUÇÃO DE CASAS POPULARES	0,00	866.040,00	0,00	866.040,00
17	Saneamento	0,00	1.190.805,00	0,00	1.190.805,00
17	512 Saneamento Básico Urbano	0,00	1.190.805,00	0,00	1.190.805,00
17	512 0008 Saúde para Todos	0,00	1.190.805,00	0,00	1.190.805,00
17.512.0008.1009.0000	CONSTRUÇÃO DE MÓDULOS SANITÁRIOS	0,00	324.765,00	0,00	324.765,00
17.512.0008.1010.0000	CONSTRUÇÃO DE ATERROS SANITÁRIOS	0,00	162.382,50	0,00	162.382,50
17.512.0008.1011.0000	AMPLIAÇÃO DE REDE DE ABASTECIMENTO D'AGUA	0,00	270.637,50	0,00	270.637,50
17.512.0008.1012.0000	CONSTRUÇÃO DE REDES DE ESGOTOS E SANEAMENTO BÁSICO URBANOS	0,00	433.020,00	0,00	433.020,00



PREFEITURA MUNICIPAL DE INHAPI

AV. SENADOR RUI PALMEIRA - CNPJ:12226197/0001-60

Orçamento Programa - Exercício de 2016

Anexo 07

Página 9

PROGRAMA DE TRABALHO DO GOVERNO DEMONSTRATIVO DE FUNÇÕES, SUBFUNÇÕES E PROGRAMAS POR PROJETOS, ATIVIDADES E OPERAÇÕES ESPECIAIS

Lei: 58, Data: 01/03/2016

(Inc.II, § 2º, Art.2º)

Código	Especificação	Operação Especial	Projetos	Atividades	T o t a l
17	Saneamento	0,00	1.190.805,00	0,00	1.190.805,00
20	Agricultura	0,00	790.261,50	444.928,06	1.235.189,56
20	122 Administração Geral	0,00	0,00	434.102,56	434.102,56
20	122 0002 Gestão e/ou Modernização Administrativa	0,00	0,00	434.102,56	434.102,56
20.122.0002.2075.0000	Manutenção das Ações da Secretaria Municipal de Agricultura	0,00	0,00	434.102,56	434.102,56
20	605 Abastecimento	0,00	162.382,50	10.825,50	173.208,00
20	605 0010 Agricultura Fortalecendo o Cidadão	0,00	162.382,50	10.825,50	173.208,00
20.605.0010.1019.0000	CONSTRUÇÃO E/OU AMPLIAÇÃO DE MATADOUROS, MERCADOS E PÁTIOS PARA A FEIRA	0,00	162.382,50	0,00	162.382,50
20.605.0010.2081.0000	MANUTENÇÃO DE MERCADOS, MATADOUROS E FEIRAS LIVRES	0,00	0,00	10.825,50	10.825,50
20	606 Extensão Rural	0,00	303.114,00	0,00	303.114,00
20	606 0010 Agricultura Fortalecendo o Cidadão	0,00	303.114,00	0,00	303.114,00
20.606.0010.1017.0000	AQUISIÇÃO DE MÁQUINAS AGRÍCOLAS E IMPLEMENTOS	0,00	216.510,00	0,00	216.510,00
20.606.0010.1025.0000	AQUISIÇÃO DE ANIMAIS, MUDAS E SEMENTES P/ DISTRIBUIÇÃO COM PEQUENOS PRODUTORES RURAIS	0,00	86.604,00	0,00	86.604,00
20	607 Irrigação	0,00	324.765,00	0,00	324.765,00
20	607 0010 Agricultura Fortalecendo o Cidadão	0,00	324.765,00	0,00	324.765,00
20.607.0010.1018.0000	CONSTRUÇÃO E/OU AMPLIAÇÃO DE BARRAGENS, AÇUDES, POÇOS ARTESIANOS E SIMILARES	0,00	324.765,00	0,00	324.765,00
25	Energia	0,00	0,00	97.429,50	97.429,50
25	752 Energia Elétrica	0,00	0,00	97.429,50	97.429,50
25	752 0003 Infraestrutura Urbana de Serviços	0,00	0,00	97.429,50	97.429,50
25.752.0003.2079.0000	MANUTENÇÃO DA ILUMINAÇÃO PÚBLICA MUNICIPAL	0,00	0,00	97.429,50	97.429,50



PREFEITURA MUNICIPAL DE INHAPI

AV. SENADOR RUI PALMEIRA - CNPJ:12226197/0001-60

Orçamento Programa - Exercício de 2016

Anexo 07

Página 10

PROGRAMA DE TRABALHO DO GOVERNO DEMONSTRATIVO DE FUNÇÕES, SUBFUNÇÕES E PROGRAMAS POR PROJETOS, ATIVIDADES E OPERAÇÕES ESPECIAIS

Lei: 58, Data: 01/03/2016

(Inc.II, § 2º, Art.2º)

Código	Especificação	Operação Especial	Projetos	Atividades	T o t a l
26	Transporte	0,00	75.778,50	395.130,75	470.909,25
26	122 Administração Geral	0,00	0,00	384.305,25	384.305,25
26	122 0002 Gestão e/ou Modernização Administrativa	0,00	0,00	384.305,25	384.305,25
26.122.0002.2196.0000	MANUTENÇÃO DAS AÇÕES DA SECRETARIA MUNICIPAL DE TRANSPORTE	0,00	0,00	384.305,25	384.305,25
26	782 Transporte Rodoviário	0,00	75.778,50	10.825,50	86.604,00
26	782 0003 Infraestrutura Urbana de Serviços	0,00	75.778,50	10.825,50	86.604,00
26.782.0003.1070.0000	CONSTRUÇÃO E EQUIPAMENTO DE GARAGEM MUNICIPAL	0,00	75.778,50	0,00	75.778,50
26.782.0003.2083.0000	MANUTENÇÃO DE TRANSPORTE URBANO MUNICIPAL	0,00	0,00	10.825,50	10.825,50
27	Desporto e Lazer	0,00	354.211,68	93.099,30	447.310,98
27	812 Desporto Comunitário	0,00	354.211,68	93.099,30	447.310,98
27	812 0006 Esporte e/ou Manifestação Cultural	0,00	354.211,68	93.099,30	447.310,98
27.812.0006.1005.0000	Construção de Quadras de Esportes	0,00	216.510,00	0,00	216.510,00
27.812.0006.1069.0000	CONSTRUÇÃO DE CAMPOS DE FUTEBOL	0,00	137.701,68	0,00	137.701,68
27.812.0006.2027.0000	Manutenção do Departamento de Esportes	0,00	0,00	93.099,30	93.099,30
28	Encargos Especiais	0,00	0,00	1.082.550,00	1.082.550,00
28	846 Outros Encargos Especiais	0,00	0,00	1.082.550,00	1.082.550,00
28	846 0004 Desenvolvimento Econômico	0,00	0,00	1.082.550,00	1.082.550,00
28.846.0004.2020.0000	PAGAMENTO DE DÍVIDAS CONTRATUAIS/TRABALHISTAS	0,00	0,00	1.082.550,00	1.082.550,00
99	Reserva de Contingência	0,00	0,00	1.823.555,48	1.823.555,48
99	999 Reserva de Contingência	0,00	0,00	1.823.555,48	1.823.555,48
99	999 9999 Reserva de Contingência	0,00	0,00	1.823.555,48	1.823.555,48
99.999.9999.2086.0000	Reserva do Fundo de Previdência	0,00	0,00	281.463,00	281.463,00
99.999.9999.9999.0000	RESERVA DE CONTINGÊNCIA	0,00	0,00	1.542.092,48	1.542.092,48



PREFEITURA MUNICIPAL DE INHAPI

AV. SENADOR RUI PALMEIRA - CNPJ:12226197/0001-60

Orçamento Programa - Exercício de 2016

Anexo 07

Página 11

PROGRAMA DE TRABALHO DO GOVERNO DEMONSTRATIVO DE FUNÇÕES, SUBFUNÇÕES E PROGRAMAS POR PROJETOS, ATIVIDADES E OPERAÇÕES ESPECIAIS

Lei: 58, Data: 01/03/2016

(Inc.II, § 2º, Art.2º)

Código	Especificação	Operação Especial	Projetos	Atividades	T o t a l
99	Reserva de Contingência	0,00	0,00	1.823.555,48	1.823.555,48
99	999 Reserva de Contingência	0,00	0,00	1.823.555,48	1.823.555,48
TOTAL		0,00	9.560.345,77	42.402.054,23	51.962.400,00

JOSÉ CÍCERO VIEIRA
PREFEITO



PREFEITURA MUNICIPAL DE INHAPI

AV. SENADOR RUI PALMEIRA - CNPJ:12226197/0001-60

Orçamento Programa - Exercício de 2016

Anexo 08

Página 1

DESPESA POR FUNÇÃO, SUBFUNÇÃO E PROGRAMAS CONFORME O VÍNCULO COM OS RECURSOS

Lei: 58, Data: 01/03/2016

(Inc.II, § 2º, Art.2º)

Código	Especificação	Ordinário	Vinculado	Adm. Indireta	Total
01	Legislativa			1.428.966,00	1.428.966,00
01 031	Ação Legislativa			1.365.095,55	1.365.095,55
01 031 0001	Gestão do Poder Legislativo			1.365.095,55	1.365.095,55
01 032	Controle Externo			63.870,45	63.870,45
01 032 0001	Gestão do Poder Legislativo			63.870,45	63.870,45
02	Judiciária	146.144,25			146.144,25
02 062	Defesa do Interesse Público no Processo Judiciário	146.144,25			146.144,25
02 062 0002	Gestão e/ou Modernização Administrativa	146.144,25			146.144,25
04	Administração	4.198.670,11	303.114,00		4.501.784,11
04 122	Administração Geral	2.810.299,80			2.810.299,80
04 122 0002	Gestão e/ou Modernização Administrativa	2.810.299,80			2.810.299,80
04 123	Administração Financeira	945.066,15			945.066,15
04 123 0004	Desenvolvimento Econômico	945.066,15			945.066,15
04 124	Controle Interno	178.620,75			178.620,75
04 124 0004	Desenvolvimento Econômico	178.620,75			178.620,75
04 126	Tecnologia da Informação		303.114,00		303.114,00
04 126 0002	Gestão e/ou Modernização Administrativa		303.114,00		303.114,00
04 181	Policiamento	264.683,41			264.683,41
04 181 0002	Gestão e/ou Modernização Administrativa	264.683,41			264.683,41
08	Assistência Social	3.271.466,10	108.255,00	864.957,46	4.244.678,56
08 122	Administração Geral	771.858,15			771.858,15
08 122 0002	Gestão e/ou Modernização Administrativa	771.858,15			771.858,15
08 125	Normatização e Fiscalização	31.393,95			31.393,95
08 125 0005	Inclusão e Desenvolvimento Social	31.393,95			31.393,95
08 243	Assistência à Criança e ao Adolescente			138.566,40	138.566,40
08 243 0005	Inclusão e Desenvolvimento Social			138.566,40	138.566,40
08 244	Assistência Comunitária	2.468.214,00	64.953,00	726.391,06	3.259.558,06
08 244 0005	Inclusão e Desenvolvimento Social	2.468.214,00	64.953,00	726.391,06	3.259.558,06
08 606	Extensão Rural		43.302,00		43.302,00



PREFEITURA MUNICIPAL DE INHAPI

AV. SENADOR RUI PALMEIRA - CNPJ:12226197/0001-60

Orçamento Programa - Exercício de 2016

Anexo 08

Página 2

DESPESA POR FUNÇÃO, SUBFUNÇÃO E PROGRAMAS CONFORME O VÍNCULO COM OS RECURSOS

Lei: 58, Data: 01/03/2016

(Inc.II, § 2º, Art.2º)

Código	Especificação	Ordinário	Vinculado	Adm. Indireta	Total
08 606 0005	Inclusão e Desenvolvimento Social		43.302,00		43.302,00
09	Previdência Social			1.420.305,60	1.420.305,60
09 272	Previdência do Regime Estatutário			1.420.305,60	1.420.305,60
09 272 0009	Assistência Previdenciária			1.420.305,60	1.420.305,60
10	Saúde	699.878,03		10.415.178,34	11.115.056,37
10 122	Administração Geral	651.163,26		1.180.844,21	1.832.007,47
10 122 0002	Gestão e/ou Modernização Administrativa	651.163,26			651.163,26
10 122 0008	Saúde para Todos			1.180.844,21	1.180.844,21
10 125	Normalização e Fiscalização	10.825,52			10.825,52
10 125 0008	Saúde para Todos	10.825,52			10.825,52
10 301	Atenção Básica	37.889,25		6.567.069,24	6.604.958,49
10 301 0008	Saúde para Todos	37.889,25		6.567.069,24	6.604.958,49
10 302	Assistência Hospitalar e Ambulatorial			1.364.167,65	1.364.167,65
10 302 0008	Saúde para Todos			1.364.167,65	1.364.167,65
10 303	Suporte Profilático e Terapêutico			363.856,24	363.856,24
10 303 0008	Saúde para Todos			363.856,24	363.856,24
10 304	Vigilância Sanitária			240.326,10	240.326,10
10 304 0008	Saúde para Todos			240.326,10	240.326,10
10 305	Vigilância Epidemiológica			539.109,90	539.109,90
10 305 0008	Saúde para Todos			539.109,90	539.109,90
10 451	Infra-Estrutura Urbana			159.805,00	159.805,00
10 451 0008	Saúde para Todos			159.805,00	159.805,00
12	Educação	1.335.866,72		16.780.916,85	18.116.783,57
12 122	Administração Geral	339.379,43		1.210.832,17	1.550.211,60
12 122 0002	Gestão e/ou Modernização Administrativa	339.379,43			339.379,43
12 122 0007	Educação de Qualidade			1.210.832,17	1.210.832,17
12 125	Normalização e Fiscalização	4.871,49		4.330,20	9.201,69
12 125 0007	Educação de Qualidade	4.871,49		4.330,20	9.201,69
12 306	Alimentação e Nutrição			454.671,00	454.671,00
12 306 0007	Educação de Qualidade			454.671,00	454.671,00
12 361	Ensino Fundamental	991.615,80		12.791.178,83	13.782.794,63



PREFEITURA MUNICIPAL DE INHAPI

AV. SENADOR RUI PALMEIRA - CNPJ:12226197/0001-60

Orçamento Programa - Exercício de 2016

Anexo 08

Página 3

DESPESA POR FUNÇÃO, SUBFUNÇÃO E PROGRAMAS CONFORME O VÍNCULO COM OS RECURSOS

Lei: 58, Data: 01/03/2016

(Inc.II, § 2º, Art.2º)

Código	Especificação	Ordinário	Vinculado	Adm. Indireta	Total
12 361 0007	Educação de Qualidade	991.615,80		12.791.178,83	13.782.794,63
12 365	Educação Infantil			1.992.974,55	1.992.974,55
12 365 0007	Educação de Qualidade			1.992.974,55	1.992.974,55
12 366	Educação de Jovens e Adultos			326.930,10	326.930,10
12 366 0007	Educação de Qualidade			326.930,10	326.930,10
13	Cultura	1.047.908,40			1.047.908,40
13 122	Administração Geral	400.543,50			400.543,50
13 122 0002	Gestão e/ou Modernização Administrativa	400.543,50			400.543,50
13 392	Difusão Cultural	647.364,90			647.364,90
13 392 0006	Esporte e/ou Manifestação Cultural	647.364,90			647.364,90
15	Urbanismo	2.532.124,37	194.859,00		2.726.983,37
15 122	Administração Geral	854.131,95			854.131,95
15 122 0002	Gestão e/ou Modernização Administrativa	854.131,95			854.131,95
15 451	Infra-Estrutura Urbana	1.677.992,42	194.859,00		1.872.851,42
15 451 0003	Infraestrutura Urbana de Serviços	1.677.992,42	194.859,00		1.872.851,42
16	Habitação		866.040,00		866.040,00
16 482	Habitação Urbana		866.040,00		866.040,00
16 482 0005	Inclusão e Desenvolvimento Social		866.040,00		866.040,00
17	Saneamento			1.190.805,00	1.190.805,00
17 512	Saneamento Básico Urbano			1.190.805,00	1.190.805,00
17 512 0008	Saúde para Todos			1.190.805,00	1.190.805,00
20	Agricultura	769.693,06	465.496,50		1.235.189,56
20 122	Administração Geral	434.102,56			434.102,56
20 122 0002	Gestão e/ou Modernização Administrativa	434.102,56			434.102,56
20 605	Abastecimento	10.825,50	162.382,50		173.208,00
20 605 0010	Agricultura Fortalecendo o Cidadão	10.825,50	162.382,50		173.208,00
20 606	Extensão Rural		303.114,00		303.114,00
20 606 0010	Agricultura Fortalecendo o Cidadão		303.114,00		303.114,00
20 607	Irrigação	324.765,00			324.765,00



PREFEITURA MUNICIPAL DE INHAPI

AV. SENADOR RUI PALMEIRA - CNPJ:12226197/0001-60

Orçamento Programa - Exercício de 2016

Anexo 08

Página 4

DESPESA POR FUNÇÃO, SUBFUNÇÃO E PROGRAMAS CONFORME O VÍNCULO COM OS RECURSOS

Lei: 58, Data: 01/03/2016

(Inc.II, § 2º, Art.2º)

Código	Especificação	Ordinário	Vinculado	Adm. Indireta	Total
20 607 0010	Agricultura Fortalecendo o Cidadão	324.765,00			324.765,00
25	Energia	97.429,50			97.429,50
25 752	Energia Elétrica	97.429,50			97.429,50
25 752 0003	Infraestrutura Urbana de Serviços	97.429,50			97.429,50
26	Transporte	470.909,25			470.909,25
26 122	Administração Geral	384.305,25			384.305,25
26 122 0002	Gestão e/ou Modernização Administrativa	384.305,25			384.305,25
26 782	Transporte Rodoviário	86.604,00			86.604,00
26 782 0003	Infraestrutura Urbana de Serviços	86.604,00			86.604,00
27	Desporto e Lazer	93.099,30	354.211,68		447.310,98
27 812	Desporto Comunitário	93.099,30	354.211,68		447.310,98
27 812 0006	Esporte e/ou Manifestação Cultural	93.099,30	354.211,68		447.310,98
28	Encargos Especiais	1.082.550,00			1.082.550,00
28 846	Outros Encargos Especiais	1.082.550,00			1.082.550,00
28 846 0004	Desenvolvimento Econômico	1.082.550,00			1.082.550,00
99	Reserva de Contingência	1.542.092,48		281.463,00	1.823.555,48
99 999	Reserva de Contingência	1.542.092,48		281.463,00	1.823.555,48
99 999 9999	Reserva de Contingência	1.542.092,48		281.463,00	1.823.555,48

**PREFEITURA MUNICIPAL DE INHAPI**

AV. SENADOR RUI PALMEIRA - CNPJ:12226197/0001-60

Orçamento Programa - Exercício de 2016

Anexo 09

Página 1

DEMONSTRATIVO DAS DESPESAS POR ORGÃO E FUNÇÕES DE GOVERNO

(Inc.II, § 2º, Art.2º)

Lei: 58, Data: 01/03/2016

UNIDADE	01 01	CÂMARA MUNICIPAL	Valor
Função	01	Legislativa	1.428.966,00
UNIDADE	02 02	GABINETE DO PREFEITO	Valor
Função	04	Administração	1.266.583,50
UNIDADE	02 03	PROCURADORIA GERAL DO MUNICÍPIO	Valor
Função	02	Judiciária	146.144,25
UNIDADE	02 04	CONTROLADORIA GERAL DO MUNICÍPIO	Valor
Função	04	Administração	178.620,75
UNIDADE	02 05	SECRETARIA MUNICIPAL DE ADMINISTRAÇÃO E PLANEJAMENTO	Valor
Função	04	Administração	2.046.560,71
UNIDADE	02 06	SECRETARIA MUNICIPAL DE FINANÇAS	Valor
Função	04	Administração	945.066,15
Função	28	Encargos Especiais	1.082.550,00
UNIDADE	02 07	SECRETARIA MUNICIPAL DE ASSUNTOS ESTRATÉGICOS	Valor
Função	04	Administração	64.953,00
UNIDADE	02 08	SECRETARIA MUNICIPAL DE EDUCAÇÃO	Valor
Função	12	Educação	1.335.866,72
UNIDADE	02 10	SECRETARIA MUNICIPAL DE SAÚDE	Valor
Função	10	Saúde	699.878,03

**PREFEITURA MUNICIPAL DE INHAPI**

AV. SENADOR RUI PALMEIRA - CNPJ:12226197/0001-60

Orçamento Programa - Exercício de 2016

Anexo 09

Página 2

DEMONSTRATIVO DAS DESPESAS POR ORGÃO E FUNÇÕES DE GOVERNO

(Inc.II, § 2º, Art.2º)

Lei: 58, Data: 01/03/2016

UNIDADE	02 10	SECRETARIA MUNICIPAL DE SAÚDE	Valor
UNIDADE	02 12	SECRETARIA MUNICIPAL DE ASSISTÊNCIA SOCIAL E COMBATE A FOME	Valor
Função	08	Assistência Social	3.379.721,10
Função	16	Habitação	866.040,00
UNIDADE	02 14	SECRETARIA MUNICIPAL DE AGRICULTURA	Valor
Função	20	Agricultura	1.235.189,56
UNIDADE	02 15	SECRETARIA MUNICIPAL DE OBRAS E URBANISMO	Valor
Função	15	Urbanismo	2.726.983,37
Função	25	Energia	97.429,50
UNIDADE	02 16	SECRETARIA MUNICIPAL DE TRANSPORTE	Valor
Função	26	Transporte	470.909,25
UNIDADE	02 17	SECRETARIA MUNICIPAL DE CULTURA, ESPORTE E LAZER	Valor
Função	13	Cultura	1.047.908,40
Função	27	Desporto e Lazer	447.310,98
UNIDADE	02 20	ENTIDADE SUPERVISIONADA	Valor
Função	08	Assistência Social	864.957,46
Função	09	Previdência Social	1.420.305,60
Função	10	Saúde	10.415.178,34
Função	12	Educação	16.780.916,85
Função	17	Saneamento	1.190.805,00
Função	99	Reserva de Contingência	281.463,00

**PREFEITURA MUNICIPAL DE INHAPI**

AV. SENADOR RUI PALMEIRA - CNPJ:12226197/0001-60

Orçamento Programa - Exercício de 2016

Anexo 09

Página 3

DEMONSTRATIVO DAS DESPESAS POR ORGÃO E FUNÇÕES DE GOVERNO

(Inc.II, § 2º, Art.2º)

Lei: 58, Data: 01/03/2016

UNIDADE	02 99	RESERVA DE CONTIGENCIA	Valor
Função	99	Reserva de Contingência	1.542.092,48
TOTAL GERAL			51.962.400,00

RESUMO DO TOTAL ORÇADO POR ORGÃO		
01 01	CÂMARA MUNICIPAL	1.428.966,00
02 02	GABINETE DO PREFEITO	1.266.583,50
02 03	PROCURADORIA GERAL DO MUNICÍPIO	146.144,25
02 04	CONTROLADORIA GERAL DO MUNICÍPIO	178.620,75
02 05	SECRETARIA MUNICIPAL DE ADMINISTRAÇÃO E PLANEJAMENTO	106.560,71
02 06	SECRETARIA MUNICIPAL DE FINANÇAS	2.027.616,15
02 07	SECRETARIA MUNICIPAL DE ASSUNTOS ESTRATÉGICOS	64.953,00
02 08	SECRETARIA MUNICIPAL DE EDUCAÇÃO	1.335.866,72
02 10	SECRETARIA MUNICIPAL DE SAÚDE	699.878,03
02 12	SECRETARIA MUNICIPAL DE ASSISTÊNCIA SOCIAL E COMBATE À FOME	124.570,00
02 14	SECRETARIA MUNICIPAL DE AGRICULTURA	1.235.189,56
02 15	SECRETARIA MUNICIPAL DE OBRAS E URBANISMO	2.824.412,87
02 16	SECRETARIA MUNICIPAL DE TRANSPORTE	470.909,25
02 17	SECRETARIA MUNICIPAL DE CULTURA, ESPORTE E LAZER	1.495.219,38
02 20	ENTIDADE SUPERVISIONADA	30.953.626,25
02 99	RESERVA DE CONTIGENCIA	1.542.092,48
TOTAL		51.962.400,00

RESUMO DO TOTAL ORÇADO POR FUNÇÃO		
01	Legislativa	1.428.966,00
02	Judiciária	146.144,25
04	Administração	4.501.784,11



PREFEITURA MUNICIPAL DE INHAPI

AV. SENADOR RUI PALMEIRA - CNPJ:12226197/0001-60

Orçamento Programa - Exercício de 2016

Anexo 09

Página 4

DEMONSTRATIVO DAS DESPESAS POR ORGÃO E FUNÇÕES DE GOVERNO

(Inc.II, § 2º, Art.2º)

Lei: 58, Data: 01/03/2016

08	Assistência Social	4.244.678,56
09	Previdência Social	1.420.305,60
10	Saúde	11.115.056,37
12	Educação	18.116.783,57
13	Cultura	1.047.908,40
15	Urbanismo	2.726.983,37
16	Habitação	866.040,00
17	Saneamento	1.190.805,00
20	Agricultura	1.235.189,56
25	Energia	97.429,50
26	Transporte	470.909,25
27	Desporto e Lazer	447.310,98
28	Encargos Especiais	1.082.550,00
99	Reserva de Contingência	1.823.555,48
TOTAL		51.962.400,00

JOSÉ CÍCERO VIEIRA
PREFEITO

**PREFEITURA MUNICIPAL DE INHAPI**

AV. SENADOR RUI PALMEIRA - CNPJ:12226197/0001-60

Quadro 15

Orçamento Programa - Exercício de 2016

Página 1

RECEITA E DESPESA DA ADMINISTRAÇÃO INDIRETA

Lei: 58, Data: 01/03/2016

ENTIDADE: 3 FAPEN

RECEITA

Código	Discriminação	Valor \$
1922.10.01	COMPENSAÇÕES FINANCEIRAS ENTRE O REGIME GERAL	216.510,00
7210.29.13	CONTRIBUIÇÃO PREVIDENCIÁRIA PARA AMORTIZAÇÃO DE	54.127,50
1210.29.01	CONTRIBUIÇÃO PATRONAL DE SERVIDOR ATIVO CIVIL PA	678.758,85
7210.29.05	CONTRIBUIÇÃO PATRONAL DE PENSIONISTA CIVIL - INTR	54.127,50
1328.10.00	REMUNERAÇÃO DOS INVESTIMENTOS EM RENDA FIXA	59.540,25
7210.29.03	CONTRIBUIÇÃO PATRONAL DE SERVIDOR INATIVO CIVIL -	108.255,00
7210.29.01	CONTRIBUIÇÃO PATRONAL DE SERVIDOR ATIVO CIVIL - IN	248.986,50
7210.29.15	CONTRIBUIÇÃO PREVIDENCIARIA EM REGIME DE PARCEL	54.127,50
1912.29.01	MULTAS E JUROS DE MORA DA CONTRIBUIÇÃO PATRONA	10.825,50
1210.99.00	COMPENSAÇÃO PREVIDENCIARIA A PREFEITURA MUNICIF	108.255,00
1210.29.07	CONTRIBUIÇÃO DO SERVIDOR ATIVO CIVIL PARA O REGIM	108.255,00
	TOTAL	1.701.768,60

PLANO DE APLICAÇÃO

CLoc	Func/Prog	Catgo	Discriminação	Valor - \$
09			Previdência Social	
	09	272	Previdência do Regime Estatutário	
	09	272	Assistência Previdenciária	
	09	272	Manutenção das Ações Administrativas do RPPS - FAPEN	
		3	PESSOAL E ENCARGOS SOCIAIS	50.879,85
		3	OUTRAS DESPESAS CORRENTES	81.191,25
	09	272	Manutenção das Ações Administrativas do RPPS - FAPEN	
		4	INVESTIMENTOS	10.825,50
	09	272	Manutenção do Pag. aos Aposentados, Pensionistas e demais Benefícios -	
		3	PESSOAL E ENCARGOS SOCIAIS	1.244.932,50



PREFEITURA MUNICIPAL DE INHAPI

AV. SENADOR RUI PALMEIRA - - CNPJ:12226197/0001-60

Quadro 15

Orçamento Programa - Exercício de 2016

Página 2

RECEITA E DESPESA DA ADMINISTRAÇÃO INDIRETA

Lei: 58, Data: 01/03/2016

09	Previdência Social		
09 272	Previdência do Regime Estatutário		
09 272 0009	Assistência Previdenciária		
09 272 0009 2085 0000	Manutenção do Pag. aos Aposentados, Pensionistas e demais Benefícios -		
	3 1 91	PESSOAL E ENCARGOS SOCIAIS	32.476,50
99	Reserva de Contingência		
99 999	Reserva de Contingência		
99 999 9999	Reserva de Contingência		
99 999 9999 2086 0000	Reserva do Fundo de Previdência		
	9 9 99	RESERVA DE CONTINGÊNCIA	281.463,00
TOTAL			1.701.768,60

**PREFEITURA MUNICIPAL DE INHAPI**

AV. SENADOR RUI PALMEIRA - CNPJ:12226197/0001-60

Orçamento Programa - Exercício de 2016

RECEITA E DESPESA DA ADMINISTRAÇÃO INDIRETA

Quadro 15

Página 3

Lei: 58, Data: 01/03/2016

ENTIDADE: 4 FUNDO MUNICIPAL DE SAÚDE**RECEITA**

Código	Discriminação	Valor \$
1721.33.16	INCENTIVOS PARA CONSTRUÇÃO DE POLOS DE ACADEMI	159.805,00
1721.33.14	PROGRAMA DE ASSISTÊNCIA FARMACÊUTICA BÁSICA - AI	331.379,74
1721.33.13	VIGILÂNCIA SANITÁRIA	373.136,32
1721.33.13	TETO FINANCEIRO DE VIGILÂNCIA EM SAÚDE - ECD/ENDE	373.823,18
1721.33.15	BLOCO DE GESTÃO DO SUS - GESTÃO E QUALIFICAÇÃO C	43.302,00
1721.33.12	TFD - TRATAMENTO FORA DO DOMICÍLIO	297.003,74
1722.33.01	SESAU - FARMÁCIA BÁSICA	32.476,50
1722.33.02	SESAU - VIGILÂNCIA SANITÁRIA	32.476,50
1763.01.00	TRANSFERENCIAS DE CONVENIOS DOS MUNICIPIOS PAR	32.476,50
1762.01.00	TRANSFERENCIAS DE CONVENIOS DOS ESTADOS PARA C	10.825,50
1761.01.00	CONVENIOS COM O FUNDO NACIONAL DE SAUDE - FNS	54.127,50
1721.33.11	COMPENSAÇÃO DAS ESPECIFICIDADES REGIONAIS	347.646,43
1325.01.03	RENDIMENTOS - BLOCO DE ATENÇÃO BÁSICA	15.722,75
1325.01.06	RECEITA DE REMUNERACAO DE DEPOSITOS BANCARIOS	27.888,55
1721.33.11	PISO DE ATENÇÃO BÁSICA - PAB FIXO	1.211.411,84
1721.33.11	SAÚDE DA FAMÍLIA - PSF	1.521.062,13
1721.33.11	AGENTES COMUNITÁRIOS DE SAÚDE - PACS	717.820,76
1721.33.11	SAÚDE BUCAL - PSB	401.524,51
1721.33.12	CAPS - CENTRO DE ATENÇÃO PSICOSSOCIAL	210.462,86
1721.33.12	CEO - CENTRO DE ESPECIALIDADES ODONTOLÓGICAS	233.870,42
1721.33.12	LIMITE FINANCEIRO DO MAC AMBULATORIAL - MAC	568.703,14
1721.33.11	DESCENTRALIZAÇÃO DA UNIDADE DA FAMÍLIA	741.911,14
-	Transferência Financeira a Receber	3.867.126,33
	TOTAL	11.605.983,34

**PREFEITURA MUNICIPAL DE INHAPI**

AV. SENADOR RUI PALMEIRA - CNPJ:12226197/0001-60

Quadro 15

Orçamento Programa - Exercício de 2016

Página 4

RECEITA E DESPESA DA ADMINISTRAÇÃO INDIRETA

Lei: 58, Data: 01/03/2016

PLANO DE APLICAÇÃO

CLoc	Func/Prog	Catgo	Discriminação	Valor - \$
10			Saúde	
10	122		Administração Geral	
10	122	0008	Saúde para Todos	
10	122	0008 2043 0000	Manutenção do Fundo Municipal de Saúde	
		3 1 90	PESSOAL E ENCARGOS SOCIAIS	374.344,46
		3 1 91	PESSOAL E ENCARGOS SOCIAIS	97.429,50
		3 3 90	OUTRAS DESPESAS CORRENTES	611.640,75
10	122	0008 2043 0000	Manutenção do Fundo Municipal de Saúde	
		4 4 90	INVESTIMENTOS	54.127,50
10	122	0008 2056 0000	Bloco de Gestão do SUS - Gestão e Qualificação do SUS	
		3 1 90	PESSOAL E ENCARGOS SOCIAIS	21.651,00
		3 3 90	OUTRAS DESPESAS CORRENTES	16.238,25
10	122	0008 2056 0000	Bloco de Gestão do SUS - Gestão e Qualificação do SUS	
		4 4 90	INVESTIMENTOS	5.412,75
10	301		Atenção Básica	
10	301	0008	Saúde para Todos	
10	301	0008 1008 0000	Construção e/Ou Ampliação de Unidades de Saúde	
		4 4 90	INVESTIMENTOS	1.609.969,69
10	301	0008 2039 0000	Bloco de Atenção Básica – PAB Fixo	
		3 1 90	PESSOAL E ENCARGOS SOCIAIS	253.316,70
		3 1 91	PESSOAL E ENCARGOS SOCIAIS	37.889,25
		3 3 90	OUTRAS DESPESAS CORRENTES	1.274.573,75
10	301	0008 2039 0000	Bloco de Atenção Básica – PAB Fixo	
		4 4 90	INVESTIMENTOS	108.255,00
10	301	0008 2040 0000	Bloco de Atenção Básica - PSF	
		3 1 90	PESSOAL E ENCARGOS SOCIAIS	443.845,50
		3 3 90	OUTRAS DESPESAS CORRENTES	920.167,50
10	301	0008 2040 0000	Bloco de Atenção Básica - PSF	

**PREFEITURA MUNICIPAL DE INHAPI**

AV. SENADOR RUI PALMEIRA - CNPJ:12226197/0001-60

Quadro 15

Orçamento Programa - Exercício de 2016

Página 5

RECEITA E DESPESA DA ADMINISTRAÇÃO INDIRETA

Lei: 58, Data: 01/03/2016

10	Saúde		
10 301	Atenção Básica		
10 301 0008	Saúde para Todos		
10 301 0008 2040 0000	Bloco de Atenção Básica - PSF		
4 4 90	INVESTIMENTOS	86.604,00	
10 301 0008 2041 0000	Bloco de Atenção Básica - PACS		
3 1 90	PESSOAL E ENCARGOS SOCIAIS	649.530,00	
3 1 91	PESSOAL E ENCARGOS SOCIAIS	84.438,90	
3 3 90	OUTRAS DESPESAS CORRENTES	132.071,10	
10 301 0008 2041 0000	Bloco de Atenção Básica - PACS		
4 4 90	INVESTIMENTOS	21.651,00	
10 301 0008 2042 0000	Bloco de Atenção Básica - Saúde Bucal		
3 1 90	PESSOAL E ENCARGOS SOCIAIS	43.302,00	
3 3 90	OUTRAS DESPESAS CORRENTES	173.208,00	
10 301 0008 2042 0000	Bloco de Atenção Básica - Saúde Bucal		
4 4 90	INVESTIMENTOS	10.825,50	
10 301 0008 2050 0000	Bloco de Atenção Básica - PSE		
3 1 90	PESSOAL E ENCARGOS SOCIAIS	5.412,75	
3 3 90	OUTRAS DESPESAS CORRENTES	16.238,25	
10 301 0008 2050 0000	Bloco de Atenção Básica - PSE		
4 4 90	INVESTIMENTOS	5.412,75	
10 301 0008 2052 0000	Bloco de Atenção Básica - NASF		
3 1 90	PESSOAL E ENCARGOS SOCIAIS	27.063,75	
3 3 90	OUTRAS DESPESAS CORRENTES	21.651,00	
3 1 90	PESSOAL E ENCARGOS SOCIAIS	75.778,50	
3 3 90	OUTRAS DESPESAS CORRENTES	408.894,60	
10 301 0008 2054 0000	Bloco de Atenção Básica - Descentralização à Unidade de Saúde		
4 4 90	INVESTIMENTOS	108.255,00	
10 301 0008 2055 0000	Bloco de Atenção Básica - Compens. de Especificidades Regionais		
3 1 90	PESSOAL E ENCARGOS SOCIAIS	10.825,50	
3 3 90	OUTRAS DESPESAS CORRENTES	27.063,75	
10 301 0008 2055 0000	Bloco de Atenção Básica - Compens. de Especificidades Regionais		



PREFEITURA MUNICIPAL DE INHAPI

AV. SENADOR RUI PALMEIRA - CNPJ:12226197/0001-60

Quadro 15

Orçamento Programa - Exercício de 2016

Página 6

RECEITA E DESPESA DA ADMINISTRAÇÃO INDIRETA

Lei: 58, Data: 01/03/2016

10	Saúde		
10 301	Atenção Básica		
10 301 0008	Saúde para Todos		
10 301 0008 2055 0000	Bloco de Atenção Básica - Compens. de Especificidades Regionais		
4 4 90	INVESTIMENTOS		10.825,50
10 302	Assistência Hospitalar e Ambulatorial		
10 302 0008	Saúde para Todos		
10 302 0008 1013 0000	Aquisição de Centro Odontológico Municipal		
4 4 90	INVESTIMENTOS		54.127,50
10 302 0008 2045 0000	Bloco de Média e Alta Complexidade Ambul. e Hospitalar - Teto Municipa		
3 1 90	PESSOAL E ENCARGOS SOCIAIS		37.889,25
3 3 90	OUTRAS DESPESAS CORRENTES		1.094.612,70
10 302 0008 2045 0000	Bloco de Média e Alta Complexidade Ambul. e Hospitalar - Teto Municipa		
4 4 90	INVESTIMENTOS		10.825,50
10 302 0008 2048 0000	Bloco de Média e Alta Complexidade Ambul. e Hospitalar - TFD		
3 3 90	OUTRAS DESPESAS CORRENTES		108.255,00
3 1 90	PESSOAL E ENCARGOS SOCIAIS		10.825,50
3 3 90	OUTRAS DESPESAS CORRENTES		21.651,00
10 302 0008 2049 0000	Bloco de Média e Alta Complexidade Ambul. e Hospitalar - CAPS		
4 4 90	INVESTIMENTOS		5.412,75
10 302 0008 2053 0000	Bloco de Média e Alta Complexidade Ambul. e Hospitalar - CEO		
3 1 90	PESSOAL E ENCARGOS SOCIAIS		1.082,55
3 3 90	OUTRAS DESPESAS CORRENTES		14.073,15
10 302 0008 2053 0000	Bloco de Média e Alta Complexidade Ambul. e Hospitalar - CEO		
4 4 90	INVESTIMENTOS		5.412,75
10 303	Suporte Profilático e Terapêutico		
10 303 0008	Saúde para Todos		
10 303 0008 2044 0000	Bloco de Assistência Farmacêutica - Prog. de Assist. Farmacêutica Bási		
3 3 90	OUTRAS DESPESAS CORRENTES		265.911,24
3 3 90	OUTRAS DESPESAS CORRENTES		97.945,00
10 304	Vigilância Sanitária		
10 304 0008	Saúde para Todos		
10 304 0008 2046 0000	Bloco de Vigilância em Saúde - Vigilância Sanitária		



PREFEITURA MUNICIPAL DE INHAPI

AV. SENADOR RUI PALMEIRA - CNPJ:12226197/0001-60

Quadro 15

Orçamento Programa - Exercício de 2016

Página 7

RECEITA E DESPESA DA ADMINISTRAÇÃO INDIRETA

Lei: 58, Data: 01/03/2016

10		Saúde	
10 304		Vigilância Sanitária	
10 304 0008		Saúde para Todos	
10 304 0008 2046 0000		Bloco de Vigilância em Saúde - Vigilância Sanitária	
	3 1 90	PESSOAL E ENCARGOS SOCIAIS	110.420,10
	3 3 90	OUTRAS DESPESAS CORRENTES	129.906,00
10 305		Vigilância Epidemiológica	
10 305 0008		Saúde para Todos	
10 305 0008 2047 0000		Bloco de Vigilância em Saúde - Vigilância Epidemiológica	
	3 1 90	PESSOAL E ENCARGOS SOCIAIS	240.326,10
	3 1 91	PESSOAL E ENCARGOS SOCIAIS	32.476,50
	3 3 90	OUTRAS DESPESAS CORRENTES	49.797,30
10 305 0008 2047 0000		Bloco de Vigilância em Saúde - Vigilância Epidemiológica	
	4 4 90	INVESTIMENTOS	5.412,75
10 305 0008 2051 0000		Bloco de Vigilância em Saúde - Promoção em Saúde	
	3 1 90	PESSOAL E ENCARGOS SOCIAIS	64.953,00
	3 3 90	OUTRAS DESPESAS CORRENTES	92.016,75
10 305 0008 2051 0000		Bloco de Vigilância em Saúde - Promoção em Saúde	
	4 4 90	INVESTIMENTOS	54.127,50
10 451		Infra-Estrutura Urbana	
10 451 0008		Saúde para Todos	
10 451 0008 1071 0000		Bloco de Investimentos - Ampliação e/ou Requalificação de UBS	
	4 4 90	INVESTIMENTOS	159.805,00
17		Saneamento	
17 512		Saneamento Básico Urbano	
17 512 0008		Saúde para Todos	
17 512 0008 1009 0000		Construção de Módulos Sanitários	
	4 4 90	INVESTIMENTOS	324.765,00
	4 4 90	INVESTIMENTOS	162.382,50
	4 4 90	INVESTIMENTOS	270.637,50
	4 4 90	INVESTIMENTOS	433.020,00



PREFEITURA MUNICIPAL DE INHAPI

AV. SENADOR RUI PALMEIRA - - CNPJ:12226197/0001-60

Quadro 15

Orçamento Programa - Exercício de 2016

Página 8

RECEITA E DESPESA DA ADMINISTRAÇÃO INDIRETA

Lei: 58, Data: 01/03/2016

TOTAL

11.605.983,34

**PREFEITURA MUNICIPAL DE INHAPI**

AV. SENADOR RUI PALMEIRA - CNPJ:12226197/0001-60

Quadro 15

Orçamento Programa - Exercício de 2016

Página 9

RECEITA E DESPESA DA ADMINISTRAÇÃO INDIRETA

Lei: 58, Data: 01/03/2016

ENTIDADE: 5 FUNDO MUNICIPAL DE EDUCAÇÃO**RECEITA**

Código	Discriminação	Valor \$
1724.01.05	ORIGEM LC 87/96	17.149,88
1761.02.00	TRANSFERENCIAS DE CONVENIOS DA UNIAO DESTINADA:	54.127,50
1724.01.08	ORIGEM ITR	1.815,77
1724.01.07	ORIGEM IPVA	224.389,22
1724.01.03	ORIGEM ICMS	3.184.775,33
1724.01.04	ORIGEM IPI	47.069,88
1724.01.02	ORIGEM FPE	3.322.682,66
1325.01.11	RENDIMENTOS - OUTRAS REMUNERAÇÕES DO FNDE	2.000,00
1325.01.11	RENDIMENTOS - CONVÊNIOS DESTINADOS A EDUCAÇÃO	103.438,41
1325.01.11	RENDIMENTOS - PEJA	40.000,00
1325.01.11	RENDIMENTOS - PDDE	7.800,00
1724.01.09	ORIGEM ITCMD	22.208,01
1721.35.01	TRANSFERENCIA DO SALARIO-EDUCAÇÃO	270.420,99
1325.01.11	RENDIMENTOS - PNATE	4.000,00
1325.01.11	RENDIMENTOS - SALÁRIO EDUCAÇÃO	2.000,00
1724.02.00	TRANSFERENCIAS DE RECURSOS DA COMPLEMENTAÇÃO	4.031.280,36
1325.01.05	RECEITA DE REMUNERACAO DE DEPOSITOS BANCARIOS	1.082,55
1325.01.02	RECEITA DE REMUNERACAO DE DEPOSITOS BANCARIOS	32.476,50
1325.01.11	RENDIMENTOS - PNAE	6.500,00
1721.35.02	TRANSFERENCIAS DIRETAS DO FNDE REFERENTES AO PI	45.467,10
1721.35.03	TRANSFERENCIAS DIRETAS DO FNDE REFERENTES AO PI	454.454,49
1721.35.04	TRANSFERENCIAS DIRETAS DO FNDE REFERENTES AO PI	534.021,92
1721.35.99	PROGRAMA BRASIL ALFABETIZADO - BRALF	45.467,10
1724.01.01	ORIGEM FPM	1.991.770,11
-	Transferência Financeira a Receber	2.334.519,07
	TOTAL	16.780.916,85

**PREFEITURA MUNICIPAL DE INHAPI**

AV. SENADOR RUI PALMEIRA - CNPJ:12226197/0001-60

Quadro 15

Orçamento Programa - Exercício de 2016

Página 10

RECEITA E DESPESA DA ADMINISTRAÇÃO INDIRETA

Lei: 58, Data: 01/03/2016

PLANO DE APLICAÇÃO

CLoc	Func/Prog	Catgo	Discriminação	Valor - \$
12			Educação	
12	122		Administração Geral	
12	122	0007	Educação de Qualidade	
12	122	0007 2022 0000	Manutenção do Fundo Municipal de Educação	
		3 1 90	PESSOAL E ENCARGOS SOCIAIS	546.687,75
		3 3 90	OUTRAS DESPESAS CORRENTES	610.016,92
12	122	0007 2022 0000	Manutenção do Fundo Municipal de Educação	
		4 4 90	INVESTIMENTOS	54.127,50
12	125		Normatização e Fiscalização	
12	125	0007	Educação de Qualidade	
12	125	0007 2026 0000	Manutenção das Ações do Conselho de Alimentação Escolar Municipal	
		3 3 90	OUTRAS DESPESAS CORRENTES	3.247,65
12	125	0007 2026 0000	Manutenção das Ações do Conselho de Alimentação Escolar Municipal	
		4 4 90	INVESTIMENTOS	1.082,55
12	306		Alimentação e Nutrição	
12	306	0007	Educação de Qualidade	
12	306	0007 2012 0000	Programa Nacional de Alimentação Escolar - PNAE	
		3 3 90	OUTRAS DESPESAS CORRENTES	454.671,00
12	361		Ensino Fundamental	
12	361	0007	Educação de Qualidade	
12	361	0007 1003 0000	Construção de Ginásio Poliesportivo Escolares	
		4 4 90	INVESTIMENTOS	757.785,00
		4 4 90	INVESTIMENTOS	348.039,83
12	361	0007 2008 0000	Quota Municipal do Salário Educação - QSE	
		3 3 90	OUTRAS DESPESAS CORRENTES	270.637,50
		3 3 90	OUTRAS DESPESAS CORRENTES	45.467,10
		3 3 90	OUTRAS DESPESAS CORRENTES	541.275,00
		3 1 90	PESSOAL E ENCARGOS SOCIAIS	6.649.331,40

**PREFEITURA MUNICIPAL DE INHAPI**

AV. SENADOR RUI PALMEIRA - - CNPJ:12226197/0001-60

Quadro 15

Orçamento Programa - Exercício de 2016

Página 11

RECEITA E DESPESA DA ADMINISTRAÇÃO INDIRETA

Lei: 58, Data: 01/03/2016

12	Educação		
12 361	Ensino Fundamental		
12 361 0007	Educação de Qualidade		
12 361 0007 2030 0000	Pagamento do Magistério do Ensino Fundamental - FUNDEB 60%		
3 1 91	PESSOAL E ENCARGOS SOCIAIS	736.134,00	
3 1 90	PESSOAL E ENCARGOS SOCIAIS	2.414.086,50	
3 1 91	PESSOAL E ENCARGOS SOCIAIS	162.382,50	
3 3 90	OUTRAS DESPESAS CORRENTES	649.530,00	
12 361 0007 2031 0000	Manutenção do Ensino Fundamental - FUNDEB 40%		
4 4 90	INVESTIMENTOS	216.510,00	
12 365	Educação Infantil		
12 365 0007	Educação de Qualidade		
12 365 0007 1024 0000	Construção, Reforma, Ampliação e Equipamentos de Creches		
4 4 90	INVESTIMENTOS	378.892,50	
12 365 0007 2014 0000	Programa Nacional de Apoio ao Transporte Escolar Infantil - PNAT Infan		
3 3 90	OUTRAS DESPESAS CORRENTES	158.052,30	
3 3 90	OUTRAS DESPESAS CORRENTES	33.559,05	
12 365 0007 2024 0000	Manutenção de Creches Municipais		
4 4 90	INVESTIMENTOS	4.330,20	
12 365 0007 2032 0000	Pagamento do Magistério do Ensino Infantil - FUNDEB 60%		
3 1 90	PESSOAL E ENCARGOS SOCIAIS	1.136.677,50	
3 1 91	PESSOAL E ENCARGOS SOCIAIS	32.476,50	
3 1 90	PESSOAL E ENCARGOS SOCIAIS	194.859,00	
3 3 90	OUTRAS DESPESAS CORRENTES	54.127,50	
12 366	Educação de Jovens e Adultos		
12 366 0007	Educação de Qualidade		
12 366 0007 2009 0000	Programa Brasil Alfabetizado - BRALF		
3 3 90	OUTRAS DESPESAS CORRENTES	45.467,10	
3 1 90	PESSOAL E ENCARGOS SOCIAIS	221.922,75	
3 1 91	PESSOAL E ENCARGOS SOCIAIS	10.825,50	
3 1 90	PESSOAL E ENCARGOS SOCIAIS	48.714,75	



PREFEITURA MUNICIPAL DE INHAPI

AV. SENADOR RUI PALMEIRA - - CNPJ:12226197/0001-60

Orçamento Programa - Exercício de 2016

RECEITA E DESPESA DA ADMINISTRAÇÃO INDIRETA

Quadro 15

Página 12

Lei: 58, Data: 01/03/2016

TOTAL

16.780.916,85

**PREFEITURA MUNICIPAL DE INHAPI**

AV. SENADOR RUI PALMEIRA - CNPJ:12226197/0001-60

Orçamento Programa - Exercício de 2016

RECEITA E DESPESA DA ADMINISTRAÇÃO INDIRETA

Quadro 15

Página 13

Lei: 58, Data: 01/03/2016

ENTIDADE: 6 FUNDO MUNICIPAL DE ASSISTENCIA SOCIAL**RECEITA**

Código	Discriminação	Valor \$
1721.34.99	OUTROS PROGRAMAS FNAS	289.319,30
1325.01.10	RECEITA DE REMUNERACAO DE DEPOSITOS BANCARIOS	866,04
1721.34.05	BENEFÍCIO DE PRESTAÇÃO CONTINUADA - BPC	17.050,16
1721.34.01	PISO VARIÁVEL DE MÉDIA COMPLEXIDADE - PVMC	106.138,97
1721.34.02	PROGRAMA DE ATENÇÃO INTEGRAL À FAMÍLIA - PAIF/CRA	92.319,06
1721.34.03	PROGRAMA SENTINELA - MULHER/IDOSO/DEFECIENTE	18.507,10
1721.34.04	PISO BÁSICO DE TRANSIÇÃO - PBT	50.013,81
1721.34.06	PROGRAMA AGENTE JOVEM - PROJOVEM	61.473,88
1721.34.08	PROGRAMA BOLSA FAMÍLIA - IGD	61.473,88
1721.34.10	PROGRAMA - IGD SUAS	27.063,75
-	Transferência Financeira a Receber	140.731,51
	TOTAL	864.957,46

PLANO DE APLICAÇÃO

CLoc	Func/Prog	Catgo	Discriminação	Valor - \$
08			Assistência Social	
	08	243	Assistência à Criança e ao Adolescente	
	08	243 0005	Inclusão e Desenvolvimento Social	
	08	243 0005 2063 0000	Piso Variável de Média Complexidade - PVMC	
		3 1 90	PESSOAL E ENCARGOS SOCIAIS	21.651,00
		3 3 90	OUTRAS DESPESAS CORRENTES	57.375,15
	08	243 0005 2063 0000	Piso Variável de Média Complexidade - PVMC	
		4 4 90	INVESTIMENTOS	16.238,25
	08	243 0005 2067 0000	Programa de Jovens e Adultos - Projovem	
		3 3 90	OUTRAS DESPESAS CORRENTES	37.889,25



PREFEITURA MUNICIPAL DE INHAPI

AV. SENADOR RUI PALMEIRA - CNPJ:12226197/0001-60

Orçamento Programa - Exercício de 2016

RECEITA E DESPESA DA ADMINISTRAÇÃO INDIRETA

Quadro 15

Página 14

Lei: 58, Data: 01/03/2016

08	Assistência Social		
08 243	Assistência à Criança e ao Adolescente		
08 243 0005	Inclusão e Desenvolvimento Social		
08 243 0005 2067 0000	Programa de Jovens e Adultos - Projovem		
4 4 90	INVESTIMENTOS		5.412,75
08 244	Assistência Comunitária		
08 244 0005	Inclusão e Desenvolvimento Social		
08 244 0005 2059 0000	Manutenção do Fundo Municipal de Assistência Social		
3 1 90	PESSOAL E ENCARGOS SOCIAIS		27.063,75
3 3 90	OUTRAS DESPESAS CORRENTES		92.016,75
08 244 0005 2059 0000	Manutenção do Fundo Municipal de Assistência Social		
4 4 90	INVESTIMENTOS		21.651,00
08 244 0005 2064 0000	Programa de Proteção a Mulher, Idoso e ao Deficiente Físico		
3 3 90	OUTRAS DESPESAS CORRENTES		16.238,25
08 244 0005 2064 0000	Programa de Proteção a Mulher, Idoso e ao Deficiente Físico		
4 4 90	INVESTIMENTOS		3.247,65
08 244 0005 2065 0000	Índice de Gestão Descentralizada do Bolsa Família - IGDBF		
3 1 90	PESSOAL E ENCARGOS SOCIAIS		12.990,60
3 3 90	OUTRAS DESPESAS CORRENTES		49.797,30
08 244 0005 2065 0000	Índice de Gestão Descentralizada do Bolsa Família - IGDBF		
4 4 90	INVESTIMENTOS		10.825,50
08 244 0005 2066 0000	Centro de Referência em Assistência Social - CRAS		
3 3 90	OUTRAS DESPESAS CORRENTES		37.889,25
08 244 0005 2066 0000	Centro de Referência em Assistência Social - CRAS		
4 4 90	INVESTIMENTOS		10.825,50
08 244 0005 2068 0000	Piso Básico de Transição - PBT		
3 1 90	PESSOAL E ENCARGOS SOCIAIS		10.825,50
3 3 90	OUTRAS DESPESAS CORRENTES		21.651,00
08 244 0005 2068 0000	Piso Básico de Transição - PBT		
4 4 90	INVESTIMENTOS		5.412,75
08 244 0005 2069 0000	Programa de Benefício de Prestação Continuada na Escola - BPCE		
3 3 90	OUTRAS DESPESAS CORRENTES		16.238,25
08 244 0005 2069 0000	Programa de Benefício de Prestação Continuada na Escola - BPCE		

**PREFEITURA MUNICIPAL DE INHAPI**

AV. SENADOR RUI PALMEIRA - - CNPJ:12226197/0001-60

Quadro 15

Orçamento Programa - Exercício de 2016

Página 15

RECEITA E DESPESA DA ADMINISTRAÇÃO INDIRETA

Lei: 58, Data: 01/03/2016

08	Assistência Social		
08 244	Assistência Comunitária		
08 244 0005	Inclusão e Desenvolvimento Social		
08 244 0005 2069 0000	Programa de Benefício de Prestação Continuada na Escola - BPCE		
4 4 90	INVESTIMENTOS		5.412,75
08 244 0005 2070 0000	Piso Básico Fixo - PBF		
3 3 90	OUTRAS DESPESAS CORRENTES		108.255,00
3 1 90	PESSOAL E ENCARGOS SOCIAIS		16.238,25
3 3 90	OUTRAS DESPESAS CORRENTES		10.825,51
3 3 90	OUTRAS DESPESAS CORRENTES		16.238,25
3 3 90	OUTRAS DESPESAS CORRENTES		32.476,50
3 3 90	OUTRAS DESPESAS CORRENTES		64.953,00
08 244 0005 2074 0000	Manutenção da Cozinha Comunitária		
4 4 90	INVESTIMENTOS		108.255,00
08 244 0005 2194 0000	Índice de Gestão Descentralizada do SUAS (IGD-SUAS)		
3 1 90	PESSOAL E ENCARGOS SOCIAIS		10.825,50
3 3 90	OUTRAS DESPESAS CORRENTES		16.238,25
<hr/>			
TOTAL			864.957,46

JOSÉ CÍCERO VIEIRA
PREFEITO

**PREFEITURA MUNICIPAL DE INHAPI**

AV. SENADOR RUI PALMEIRA - CNPJ:12226197/0001-60

Orçamento Programa - Exercício de 2016

SEGURIDADE SOCIAL

Anexo 11

Página 1

Lei: 58, Data: 01/03/2016

Codigo	Especificacao	Categoria	Função
08	Assistência Social		4.244.678,56
3.1.90.04.00	CONTRATAÇÃO POR TEMPO DETERMINADO	27.063,75	
3.1.90.11.00	VENCIMENTOS E VANTAGENS FIXAS - PESSOAL CIVIL	200.271,75	
3.1.90.13.00	OBRIGAÇÕES PATRONAIS	5.412,75	
3.1.90.92.00	DESPESAS DE EXERCICIOS ANTERIORES	5.412,75	
3.3.90.14.00	DIÁRIAS - CIVIL	4.330,20	
3.3.90.30.00	MATERIAL DE CONSUMO	256.564,35	
3.3.90.32.00	MATERIAL, BEM OU SERVIÇO PARA DISTRIBUIÇÃO GR	97.429,50	
3.3.90.35.00	SERVICOS DE CONSULTORIA	32.476,50	
3.3.90.36.00	OUTROS SERVIÇOS DE TERCEIROS - PESSOA FÍSICA	630.585,38	
3.3.90.39.00	OUTROS SERVIÇOS DE TERCEIROS - PESSOA JURÍDIC	170.501,63	
3.3.90.48.00	OUTROS AUXÍLIOS FINANCEIROS A PESSOAS FÍSICAS	2.495.277,75	
3.3.90.92.00	DESPESAS DE EXERCICIOS ANTERIORES	5.412,75	
4.4.90.51.00	OBRAS E INSTALAÇÕES	216.510,00	
4.4.90.52.00	EQUIPAMENTOS E MATERIAL PERMANENTE	97.429,50	
09	Previdência Social		1.420.305,60
3.1.90.01.00	APOSENTADORIAS DO RPPS, RESERVA REMUNERADA	1.082.550,00	
3.1.90.03.00	PENSÕES DO RPPS E DO MILITAR	108.255,00	
3.1.90.04.00	CONTRATAÇÃO POR TEMPO DETERMINADO	5.412,75	
3.1.90.05.00	OUTROS BENEFÍCIOS PREVIDENCIÁRIOS DO SERVIDO	54.127,50	
3.1.90.11.00	VENCIMENTOS E VANTAGENS FIXAS - PESSOAL CIVIL	43.302,00	
3.1.90.92.00	DESPESAS DE EXERCICIOS ANTERIORES	2.165,10	
3.1.91.13.00	OBRIGAÇÕES PATRONAIS	32.476,50	
3.3.90.30.00	MATERIAL DE CONSUMO	10.825,50	
3.3.90.35.00	SERVICOS DE CONSULTORIA	54.127,50	
3.3.90.36.00	OUTROS SERVIÇOS DE TERCEIROS - PESSOA FÍSICA	5.412,75	
3.3.90.39.00	OUTROS SERVIÇOS DE TERCEIROS - PESSOA JURÍDIC	10.825,50	
4.4.90.52.00	EQUIPAMENTOS E MATERIAL PERMANENTE	10.825,50	

**PREFEITURA MUNICIPAL DE INHAPI**

AV. SENADOR RUI PALMEIRA - CNPJ:12226197/0001-60

Orçamento Programa - Exercício de 2016

SEGURIDADE SOCIAL

Anexo 11

Página 2

Lei: 58, Data: 01/03/2016

Codigo	Especificacao	Categoria	Função
10	Saúde		11.115.056,37
3.1.90.04.00	CONTRATAÇÃO POR TEMPO DETERMINADO	412.193,80	
3.1.90.11.00	VENCIMENTOS E VANTAGENS FIXAS - PESSOAL CIVIL	2.131.864,39	
3.1.90.13.00	OBRIGAÇÕES PATRONAIS	21.651,00	
3.1.90.92.00	DESPESAS DE EXERCICIOS ANTERIORES	34.641,60	
3.1.91.13.00	OBRIGAÇÕES PATRONAIS	268.472,40	
3.3.90.14.00	DIÁRIAS - CIVIL	21.651,00	
3.3.90.30.00	MATERIAL DE CONSUMO	1.053.836,65	
3.3.90.32.00	MATERIAL, BEM OU SERVIÇO PARA DISTRIBUIÇÃO GR,	211.783,74	
3.3.90.33.00	PASSAGENS E DESPESAS COM LOCOMOÇÃO	16.238,25	
3.3.90.35.00	SERVICOS DE CONSULTORIA	92.016,75	
3.3.90.36.00	OUTROS SERVIÇOS DE TERCEIROS - PESSOA FÍSICA	3.735.596,53	
3.3.90.39.00	OUTROS SERVIÇOS DE TERCEIROS - PESSOA JURÍDIC	577.540,43	
3.3.90.48.00	OUTROS AUXÍLIOS FINANCEIROS A PESSOAS FÍSICAS	113.667,75	
3.3.90.92.00	DESPESAS DE EXERCICIOS ANTERIORES	38.971,80	
4.4.90.51.00	OBRAS E INSTALAÇÕES	1.328.959,00	
4.4.90.52.00	EQUIPAMENTOS E MATERIAL PERMANENTE	1.055.971,28	
TOTAL			16.780.040,53

JOSÉ CÍCERO VIEIRA
PREFEITO

**PREFEITURA MUNICIPAL DE INHAPI**

AV. SENADOR RUI PALMEIRA - CNPJ:12226197/0001-60

Orçamento Programa - Exercício de 2016

TABELA EXPLICATIVA - EVOLUÇÃO DA RECEITA

(Inc.III, Art.22º)

Página 1

Lei: 58, Data: 01/03/2016

Codigo	Discriminação	Receita Arrecadada			Receita Prevista	
		2012	2013	2014	2015	2016
1000.00.00	RECEITAS CORRENTES					
1100.00.00	RECEITA TRIBUTARIA		6.512.309,50	1.044.875,39	1.207.366,16	1.244.794,49
1200.00.00	RECEITA DE CONTRIBUICOES		399.387,16	827.000,00	868.350,00	895.268,85
1300.00.00	RECEITA PATRIMONIAL		149.722,22	260.900,00	336.195,00	346.617,05
1400.00.00	RECEITA AGROPECUARIA			2.000,00	2.100,00	2.165,10
1600.00.00	RECEITA DE SERVICOS			5.000,00	5.250,00	5.412,75
1700.00.00	TRANSFERENCIAS CORRENTES		30.061.585,21	31.614.298,84	33.869.927,51	34.919.895,28
1900.00.00	OUTRAS RECEITAS CORRENTES		25.821,93	390.000,00	309.500,00	319.094,50
	Sub Total	0,00	37.148.826,02	34.144.074,23	36.598.688,67	37.733.248,02
2000.00.00	RECEITAS DE CAPITAL					
2100.00.00	OPERACOES DE CREDITO			30.000,00		
2200.00.00	ALIENACAO DE BENS			60.000,00	63.000,00	64.953,00
2400.00.00	TRANSFERENCIAS DE CAPITAL		132.000,00	14.783.207,37	14.669.957,01	15.124.725,68
2500.00.00	OUTRAS RECEITAS DE CAPITAL			77.278,40	81.142,32	83.657,73
	Sub Total	0,00	132.000,00	14.950.485,77	14.814.099,33	15.273.336,41
7000.00.00	RECEITAS CORRENTES INTRA-ORÇAMENTARI					
7200.00.00	RECEITA DE CONTRIBUIÇÕES INTRA-ORÇAN		508.310,95	350.000,00	504.000,00	519.624,00
	Sub Total	0,00	508.310,95	350.000,00	504.000,00	519.624,00
8000.00.00	RECEITAS DE CAPITAL - INTRA-ORÇAMENTAR					
	Sub Total	0,00	0,00	0,00	0,00	0,00

**PREFEITURA MUNICIPAL DE INHAPI**

AV. SENADOR RUI PALMEIRA - CNPJ:12226197/0001-60

Orçamento Programa - Exercício de 2016

TABELA EXPLICATIVA - EVOLUÇÃO DA RECEITA

(Inc.III, Art.22º)

Página 2

Lei: 58, Data: 01/03/2016

Codigo	Discriminação	Receita Arrecadada			Receita Prevista	
		2012	2013	2014	2015	2016
9000.00.00	(R) DEDUCOES DA RECEITA					
9500.00.00	(R) DEDUCOES DO FUNDEB		-3.030.047,54	-1.444.560,00	-1.516.788,00	-1.563.808,43
	Sub Total	0,00	-3.030.047,54	-1.444.560,00	-1.516.788,00	-1.563.808,43
TOTAL		0,00	34.759.089,43	48.000.000,00	50.400.000,00	51.962.400,00

JOSÉ CÍCERO VIEIRA
PREFEITO

**PREFEITURA MUNICIPAL DE INHAPI**

AV. SENADOR RUI PALMEIRA - CNPJ:12226197/0001-60

Orçamento Programa - Exercício de 2016

TABELA EXPLICATIVA - EVOLUÇÃO DA DESPESA

(Inc. III, Art. 22)

Página 1

Lei: 58, Data: 01/03/2016

Codigo	Discriminação	DESPESA		
		Realizada 2014	Fixada 2015	Prevista 2016
DESPESAS CORRENTES				
3 1	PESSOAL E ENCARGOS SOCIAIS	19.891.000,00	20.877.450,00	21.110.641,27
3 3	OUTRAS DESPESAS CORRENTES	15.329.000,00	15.948.550,00	16.807.764,99
	Sub Total	35.220.000,00	36.826.000,00	37.918.406,26
DESPESAS DE CAPITAL				
4 4	INVESTIMENTOS	10.095.500,00	10.755.275,00	11.137.888,26
4 5	INVERSÕES FINANCEIRAS			
4 6	AMORTIZAÇÃO DA DÍVIDA	1.000.000,00	1.050.000,00	1.082.550,00
	Sub Total	11.095.500,00	11.805.275,00	12.220.438,26
RESERVA DE CONTINGÊNCIA				
9 9	RESERVA DE CONTINGÊNCIA	1.684.500,00	1.768.725,00	1.823.555,48
	Sub Total	1.684.500,00	1.768.725,00	1.823.555,48
	TOTAL	48.000.000,00	50.400.000,00	51.962.400,00

JOSÉ CÍCERO VIEIRA
PREFEITO



PREFEITURA MUNICIPAL DE INHAPI

AV. SENADOR RUI PALMEIRA - CNPJ:12226197/0001-60

Orçamento Programa - Exercício de 2016

Página 1

TABELA EXPLICATIVA - DEMONSTRAÇÃO DA DESPESA POR PROGRAMA Lei: 58, Data: 01/03/2016

Código	Discriminação	Valor
0001	Gestão do Poder Legislativo	1.428.966,00
0002	Gestão e/ou Modernização Administrativa	7.359.725,56
0003	Infraestrutura Urbana de Serviços	2.056.884,92
0004	Desenvolvimento Econômico	2.206.236,90
0005	Inclusão e Desenvolvimento Social	4.338.860,41
0006	Esporte e/ou Manifestação Cultural	1.094.675,88
0007	Educação de Qualidade	17.777.404,14
0008	Saúde para Todos	11.654.698,11
0009	Assistência Previdenciária	1.420.305,60
0010	Agricultura Fortalecendo o Cidadão	801.087,00
9999	Reserva de Contingência	1.823.555,48
	TOTAL	51.962.400,00

JOSÉ CÍCERO VIEIRA
PREFEITO



PREFEITURA MUNICIPAL DE INHAPI

AV. SENADOR RUI PALMEIRA - CNPJ:12226197/0001-60

Orçamento Programa - Exercício de 2016

Página 1

TABELA EXPLICATIVA - RELAÇÃO DE PROJETOS

Lei: 58, Data: 01/03/2016

Código	Discriminação	Valor
1001	Implantação de Telecentro Comunitário	86.604,00
1002	Construção de Centro de Convenções	216.510,00
1003	Construção de Ginásio Poliesportivo Escolares	757.785,00
1004	Implantação de Centro Vocacional Tecnológico	108.255,00
1005	Construção de Quadras de Esportes	216.510,00
1006	Construção, Reforma e Ampliação de Unidades Escolares	866.040,00
1007	Construção e Ampliação de Unidades Escolares - FUNDEB 40%	348.039,83
1008	Construção e/Ou Ampliação de Unidades de Saúde	1.609.969,69
1009	Construção de Módulos Sanitários	324.765,00
1010	Construção de Aterros Sanitários	162.382,50
1011	Ampliação de Rede de Abastecimento D'água	270.637,50
1012	Construção de Redes de Esgotos e Saneamento Básico Urbanos	433.020,00
1013	Aquisição de Centro Odontológico Municipal	54.127,50
1014	Construção de Cisternas Comunitárias	64.953,00
1015	Construção de Casas Populares	866.040,00
1016	Construção ou Ampliação de Casa de Farinha	43.302,00
1017	Aquisição de Máquinas Agrícolas e Implementos	216.510,00
1018	Construção e/ou Ampliação de Barragens, Açudes, Poços Artesianos e Similares	324.765,00
1019	Construção e/ou Ampliação de Matadouros, Mercados e Pátios Para a Feira	162.382,50
1020	Construção, Reforma e/ou Ampliação de Praças, Parques, Jardins e Vias de Esporte e Lazer	324.765,00
1021	Reforma e/ou Ampliação de Estradas Vicinais	216.510,00
1022	Pavimentação, Repavimentação de Calçamento e Asfalto de Ruas e Avenidas	541.275,00
1023	Construção de Pontes, Bueiros e Passagens Molhadas	194.859,00
1024	Construção, Reforma, Ampliação e Equipamentos de Creches	378.892,50
1025	Aquisição de Animais, Mudas e Sementes P/ Distribuição com pequenos Produtores Rurais	86.604,00
1026	Aquisição e/ou Desapropriação de Imóveis para Abertura de Vias Públicas	216.510,00
1069	Construção de Campos de Futebol	137.701,68
1070	Construção e Equipamento de Garagem Municipal	75.778,50
1071	Bloco de Investimentos - Ampliação e/ou Requalificação de UBS	159.805,00
1073	Ampliação de Cemitério	95.046,57



PREFEITURA MUNICIPAL DE INHAPI

AV. SENADOR RUI PALMEIRA - CNPJ:12226197/0001-60

Orçamento Programa - Exercício de 2016

TABELA EXPLICATIVA - RELAÇÃO DE PROJETOS

Código	Discriminação	Valor
Total		9.560.345,77

JOSÉ CÍCERO VIEIRA
PREFEITO



PREFEITURA MUNICIPAL DE INHAPI

AV. SENADOR RUI PALMEIRA - CNPJ:12226197/0001-60

Orçamento Programa - Exercício de 2016

Página 1

TABELA EXPLICATIVA - RELAÇÃO DE ATIVIDADES

Lei: 58, Data: 01/03/2016

Código	Discriminação	Valor
2001	Manutenção das Ações da Câmara Municipal	1.365.095,55
2002	Manutenção do Controle Interno Legislativo	63.870,45
2003	Manutenção das Ações do Gabinete Municipal	1.266.583,50
2004	Manutenção das Ações da Procuradoria	146.144,25
2005	Manutenção das Ações da Secretaria Municipal de Administração e Planejamento	1.248.180,15
2006	Manutenção das Ações do Departamento de Contabilidade	230.583,15
2007	Manutenção do Departamento da Guarda Municipal	264.683,41
2008	Quota Municipal do Salário Educação - QSE	270.637,50
2009	Programa Brasil Alfabetizado - BRALF	45.467,10
2010	Programa Dinheiro Direto na Escola - PDDE	45.467,10
2011	Programa Nacional de Transporte Escolar - PNAT Fundamental	541.275,00
2012	Programa Nacional de Alimentação Escolar - PNAE	454.671,00
2014	Programa Nacional de Apoio ao Transporte Escolar Infantil - PNAT Infantil	158.052,30
2017	Manutenção das Ações da Secretaria Municipal de Finanças	748.042,05
2018	Manutenção do Departamento de Tributação	197.024,10
2019	Manutenção das Ações do Controle Interno Executivo	178.620,75
2020	Pagamento de Dívidas Contratuais/Trabalhistas	1.082.550,00
2021	Manutenção das Ações da Secretaria Municipal de Educação	339.379,43
2022	Manutenção do Fundo Municipal de Educação	1.210.832,17
2023	Manutenção de Bibliotecas Municipais	17.320,80
2024	Manutenção de Creches Municipais	37.889,25
2025	Manutenção do Conselho Municipal de Educação	4.871,49
2026	Manutenção das Ações do Conselho de Alimentação Escolar Municipal	4.330,20
2027	Manutenção do Departamento de Esportes	93.099,30
2028	Festividades Culturais, Cívicas, Tradicionais e Religiosas	595.402,50
2029	Manutenção do Departamento de Cultura e Eventos	51.962,40
2030	Pagamento do Magistério do Ensino Fundamental - FUNDEB 60%	7.385.465,40
2031	Manutenção do Ensino Fundamental - FUNDEB 40%	3.442.509,00
2032	Pagamento do Magistério do Ensino Infantil - FUNDEB 60%	1.169.154,00
2033	Manutenção do Ensino Infantil - FUNDEB 40%	248.986,50
2034	Pagamento do Magistério do Ensino EJA - FUNDEB 60%	232.748,25
2035	Manutenção da Educação do EJA - FUNDEB 40%	48.714,75
2036	Manutenção das Ações da Secretaria Municipal de Saúde	651.163,26
2037	Manutenção do Posto Municipal de Saúde	37.889,25
2038	Manutenção do Conselho Municipal de Saúde	10.825,52
2039		



PREFEITURA MUNICIPAL DE INHAPI

AV. SENADOR RUI PALMEIRA - CNPJ:12226197/0001-60

Orçamento Programa - Exercício de 2016

Página 2

TABELA EXPLICATIVA - RELAÇÃO DE ATIVIDADES

Lei: 58, Data: 01/03/2016

Código	Discriminação	Valor
	Bloco de Atenção Básica – PAB Fixo	1.674.034,70
2040	Bloco de Atenção Básica - PSF	1.450.617,00
2041	Bloco de Atenção Básica - PACS	887.691,00
2042	Bloco de Atenção Básica - Saúde Bucal	227.335,50
2043	Manutenção do Fundo Municipal de Saúde	1.137.542,21
2044	Bloco de Assistência Farmacêutica - Prog. de Assist. Farmacêutica Básica	265.911,24
2045	Bloco de Média e Alta Complexidade Ambul. e Hospitalar - Teto Municipal	1.143.327,45
2046	Bloco de Vigilância em Saúde - Vigilância Sanitária	240.326,10
2047	Bloco de Vigilância em Saúde - Vigilância Epidemiológica	328.012,65
2048	Bloco de Média e Alta Complexidade Ambul. e Hospitalar - TFD	108.255,00
2049	Bloco de Média e Alta Complexidade Ambul. e Hospitalar - CAPS	37.889,25
2050	Bloco de Atenção Básica - PSE	27.063,75
2051	Bloco de Vigilância em Saúde - Promoção em Saúde	211.097,25
2052	Bloco de Atenção Básica - NASF	48.714,75
2053	Bloco de Média e Alta Complexidade Ambul. e Hospitalar - CEO	20.568,45
2054	Bloco de Atenção Básica - Descentralização à Unidade de Saúde	592.928,10
2055	Bloco de Atenção Básica - Compens. de Especificidades Regionais	48.714,75
2056	Bloco de Gestão do SUS - Gestão e Qualificação do SUS	43.302,00
2057	Manutenção das Ações do Conselho Tutelar da Criança e do Adolescente	16.238,25
2058	Manutenção das Ações da Secretaria Municipal de Assistência Social e Combate a Fome	771.858,15
2059	Manutenção do Fundo Municipal de Assistência Social	140.731,50
2060	Manutenção do Conselho Municipal de Assistência Social	15.155,70
2061	Manutenção do Programa de Cestas Básicas	86.604,00
2062	Programa de Auxílio Financeiro a Pessoas Carentes	2.381.610,00
2063	Piso Variável de Média Complexidade - PVMC	95.264,40
2064	Programa de Proteção a Mulher, Idoso e ao Deficiente Físico	19.485,90
2065	Índice de Gestão Descentralizada do Bolsa Família - IGDBF	73.613,40
2066	Centro de Referência em Assistência Social - CRAS	48.714,75
2067	Programa de Jovens e Adultos - Projovem	43.302,00
2068	Piso Básico de Transição - PBT	37.889,25
2069	Programa de Benefício de Prestação Continuada na Escola - BPCE	21.651,00
2070	Piso Básico Fixo - PBF	108.255,00
2071	Benefício de Prestação Continuada - BPC	27.063,76
2072	Programa de Compra Direta de Gêneros Alimentícios	16.238,25
2073	Programa de Segurança Alimentar e Nutricional	32.476,50
2074	Manutenção da Cozinha Comunitária	



PREFEITURA MUNICIPAL DE INHAPI

AV. SENADOR RUI PALMEIRA - CNPJ:12226197/0001-60

Orçamento Programa - Exercício de 2016

Página 3

TABELA EXPLICATIVA - RELAÇÃO DE ATIVIDADES

Lei: 58, Data: 01/03/2016

Código	Discriminação	Valor
		173.208,00
2075	Manutenção das Ações da Secretaria Municipal de Agricultura	434.102,56
2076	Manutenção da Secretaria Municipal de Obras e Urbanismo	968.057,45
2077	Manutenção de Praças, Parques, Jardins e Vias de Esporte e Lazer	32.476,50
2078	Manutenção da Limpeza Pública	37.889,25
2079	Manutenção da Iluminação Pública Municipal	97.429,50
2080	Manutenção de Cemitérios	12.990,60
2081	Manutenção de Mercados, Matadouros e Feiras Livres	10.825,50
2082	Manutenção do Departamento de Estradas Vicinais	86.604,00
2083	Manutenção de Transporte Urbano Municipal	10.825,50
2084	Manutenção das Ações Administrativas do RPPS - FAPEN	142.896,60
2085	Manutenção do Pag. aos Aposentados, Pensionistas e demais Benefícios - FAPEN	1.277.409,00
2086	Reserva do Fundo de Previdência	281.463,00
2194	Índice de Gestão Descentralizada do SUAS (IGD-SUAS)	27.063,75
2195	Manutenção das Ações da Secretaria de Assuntos Estratégicos	64.953,00
2196	Manutenção das Ações da Secretaria Municipal de Transporte	384.305,25
2197	Manutenção das Ações da Secretaria de Cultura, Esporte e Lazer	400.543,50
2199	Bloco de Assistência Farmacêutica - Qualifar SUS	97.945,00
9999	Reserva de Contingência	1.542.092,48
Total		42.402.054,23

JOSÉ CÍCERO VIEIRA
PREFEITO



PREFEITURA MUNICIPAL DE INHAPI

AV. SENADOR RUI PALMEIRA

12226197/0001-60

Exercício: 2016

RECEITA PREVISTA

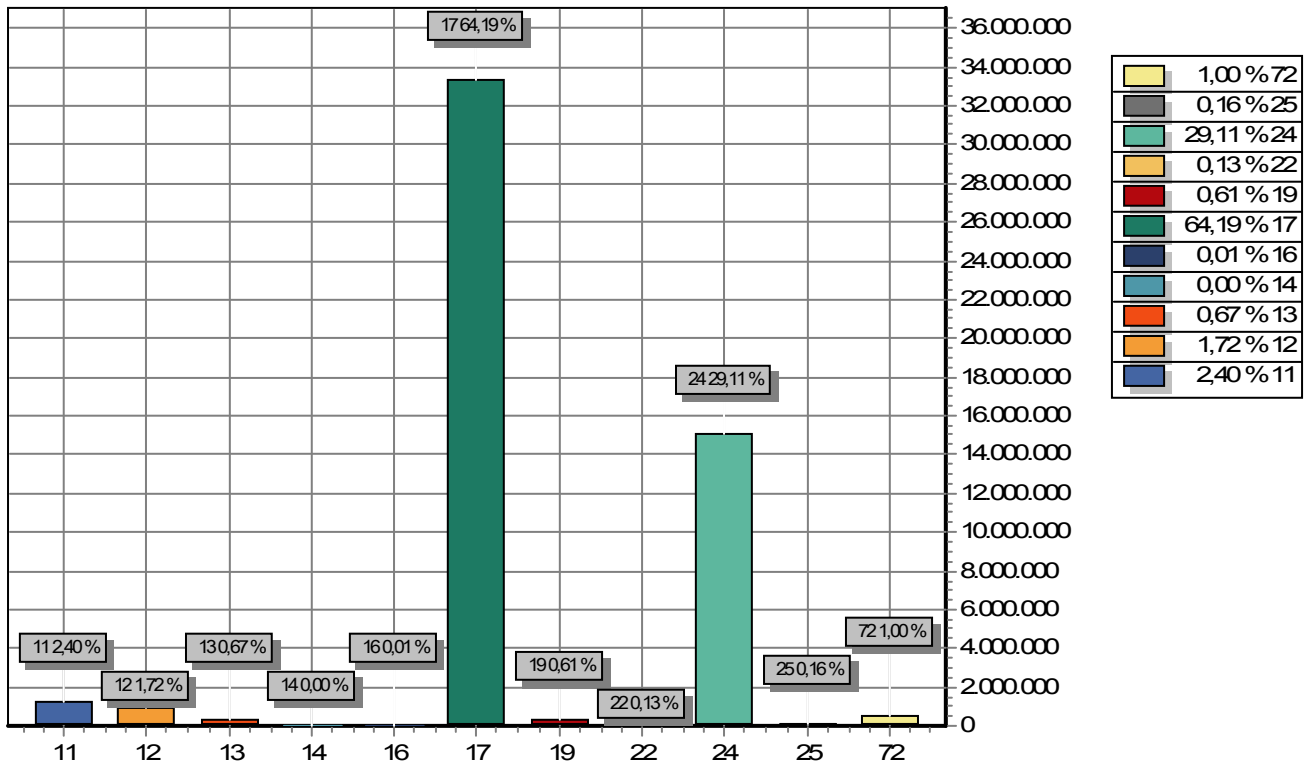

CODIGO	PREVISTO
11 RECEITA TRIBUTARIA	1.244.794,49
12 RECEITA DE CONTRIBUICOES	895.268,85
13 RECEITA PATRIMONIAL	346.617,05
14 RECEITA AGROPECUARIA	2.165,10
16 RECEITA DE SERVICOS	5.412,75
17 TRANSFERENCIAS CORRENTES	33.356.086,85
19 OUTRAS RECEITAS CORRENTES	319.094,50
22 ALIENACAO DE BENS	64.953,00
24 TRANSFERENCIAS DE CAPITAL	15.124.725,68
25 OUTRAS RECEITAS DE CAPITAL	83.657,73
72 RECEITA DE CONTRIBUICOES INTRA-ORÇAMENTARIAS	519.624,00
TOTAL	51.962.400,00

JOSÉ CÍCERO VIEIRA
PREFEITO



PREFEITURA MUNICIPAL DE INHAPI

AV. SENADOR RUI PALMEIRA

12226197/0001-60

Exercício: 2016

DESPESA ORÇADA POR FUNÇÃO

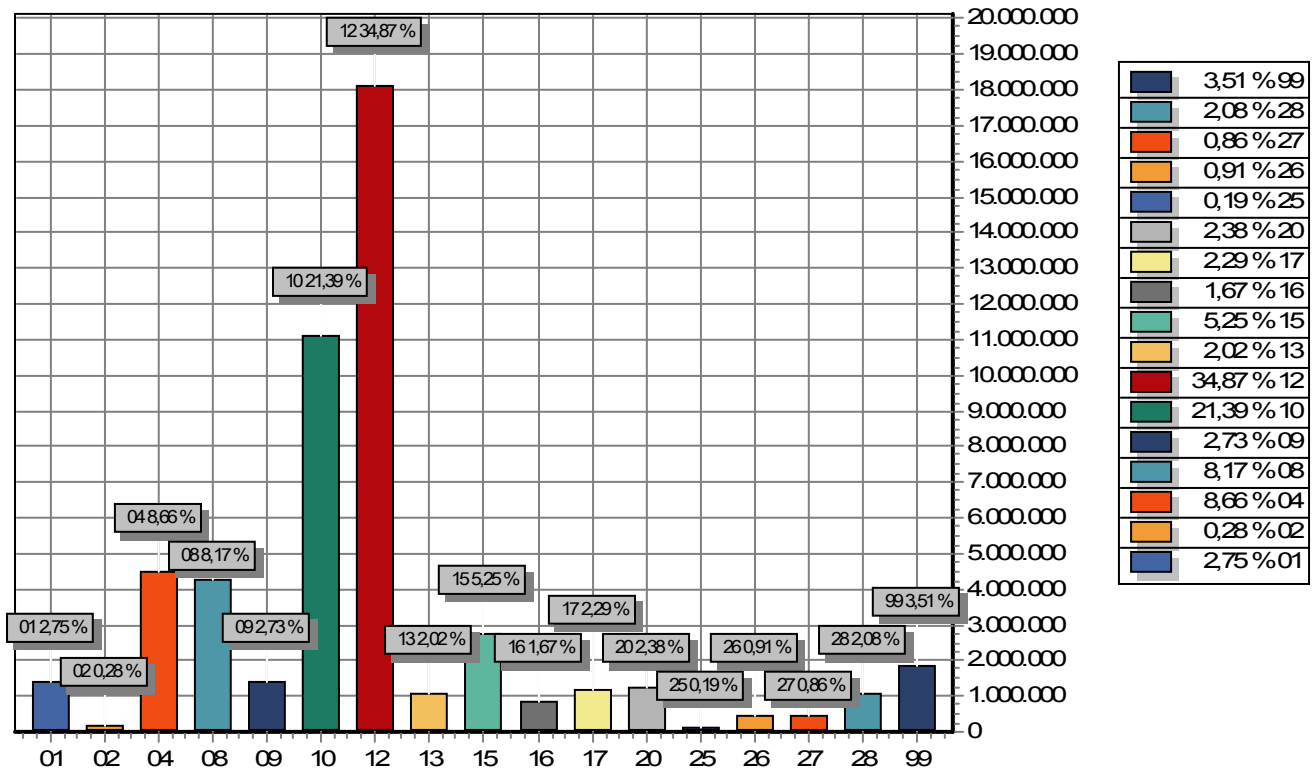

FUNÇÃO	DOTAÇÃO
01 Legislativa	1.428.966,00
02 Judiciária	146.144,25
04 Administração	4.501.784,11
08 Assistência Social	4.244.678,56
09 Previdência Social	1.420.305,60
10 Saúde	11.115.056,37
12 Educação	18.116.783,57
13 Cultura	1.047.908,40
15 Urbanismo	2.726.983,37
16 Habitação	866.040,00
17 Saneamento	1.190.805,00
20 Agricultura	1.235.189,56
25 Energia	97.429,50
26 Transporte	470.909,25
27 Desporto e Lazer	447.310,98
28 Encargos Especiais	1.082.550,00
99 Reserva de Contingência	1.823.555,48
TOTAL	51.962.400,00



PREFEITURA MUNICIPAL DE INHAPI

AV. SENADOR RUI PALMEIRA

12226197/0001-60

Exercício: 2016

DESPESA ORÇADA POR FUNÇÃO

JOSÉ CÍCERO VIEIRA
PREFEITO



PREFEITURA MUNICIPAL DE INHAPI

AV. SENADOR RUI PALMEIRA

12226197/0001-60

Exercício: 2016

DESPEZA ORÇADA POR GRUPO

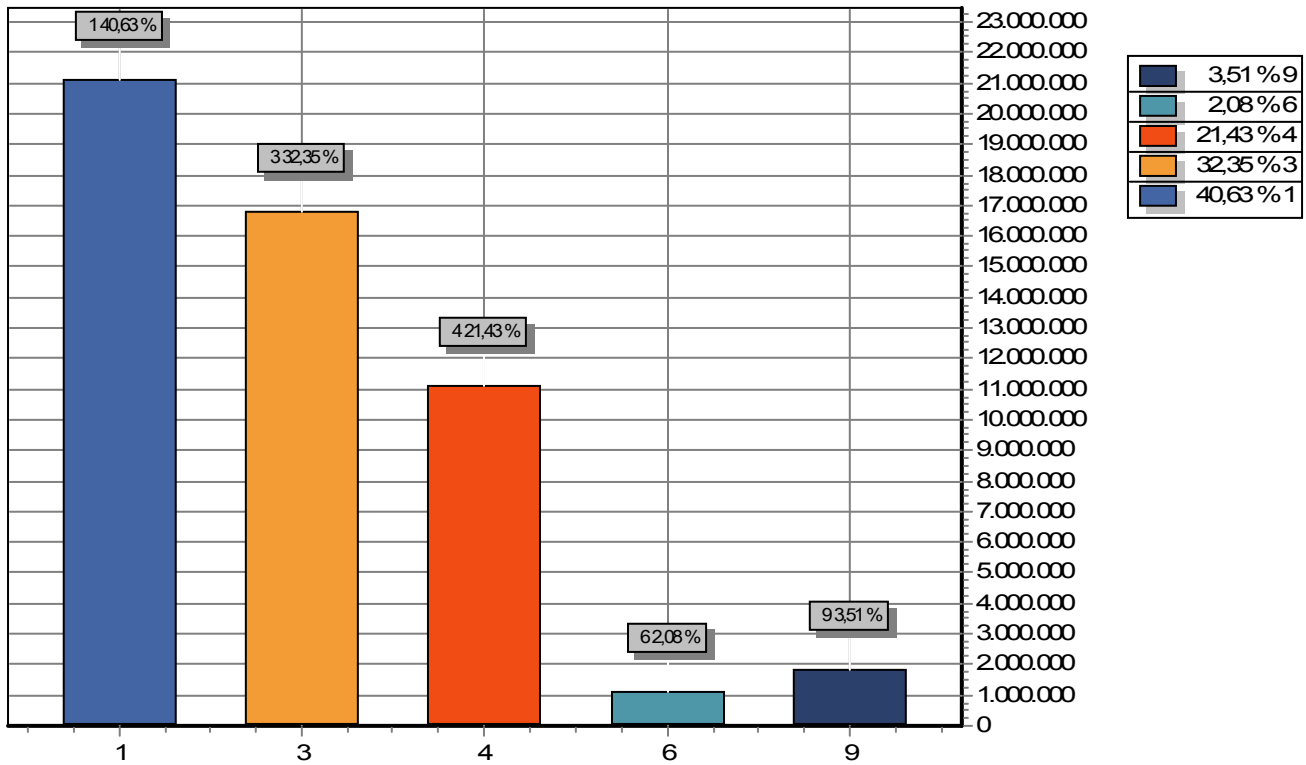

GRUPO		DOTAÇÃO
1	PESSOAL E ENCARGOS SOCIAIS	21.110.641,27
3	OUTRAS DESPESAS CORRENTES	16.807.764,99
4	INVESTIMENTOS	11.137.888,26
6	AMORTIZAÇÃO DA DÍVIDA	1.082.550,00
9	RESERVA DE CONTINGÊNCIA	1.823.555,48
TOTAL		51.962.400,00

JOSÉ CÍCERO VIEIRA
PREFEITO

**PREFEITURA MUNICIPAL DE INHAPI**

AV. SENADOR RUI PALMEIRA - CNPJ:12226197/0001-60

Orçamento Programa - Exercício de 2016

Página 2

QUADRO AUXILIAR DE DETALHAMENTO DA DESPESA

Lei: 58, Data: 01/03/2016

ORGÃO	02	PODER EXECUTIVO
UNIDADE	02	GABINETE DO PREFEITO
SUB UNIDADE	02	GABINETE DO PREFEITO

Aplicacao Programada	Proj/Ativ	Finalidade	Categoria	Detalhada	TotalGrupo	Total Categ.	Total Func.
F.R. - C.A.							
Manutenção das Ações do Gabinete Municipal	04.122.0002.2003.0000	Manutenção das ações do Gabinete Municipal					1.266.583,50
3	DESPESAS CORREN'					1.261.170,75	
1	PESSOAL E ENCARGOS SOCIAIS				1.179.979,50		
	VENCIMENTOS E VANTAGENS FIXAS - PESSOAL CIVIL		3.1.90.11.00	985.120,50			
	OBRIGAÇÕES PATRONAIS		3.1.90.13.00	173.208,00			
	OBRIGAÇÕES PATRONAIS		3.1.91.13.00	21.651,00			
3	OUTRAS DESPESAS CORRENTES				81.191,25		
	DIÁRIAS - CIVIL		3.3.90.14.00	21.651,00			
	MATERIAL DE CONSUMO		3.3.90.30.00	10.825,50			
	PASSAGENS E DESPESAS COM LOCOMOÇÃO		3.3.90.33.00	5.412,75			
	OUTROS SERVIÇOS DE TERCEIROS - PESSOA FÍSICA		3.3.90.36.00	16.238,25			
	OUTROS SERVIÇOS DE TERCEIROS - PESSOA JURÍDICA		3.3.90.39.00	21.651,00			
	DESPESAS DE EXERCÍCIOS ANTERIORES		3.3.90.92.00	5.412,75			
4	DESPESAS DE CAPIT					5.412,75	
4	INVESTIMENTOS				5.412,75		
	EQUIPAMENTOS E MATERIAL PERMANENTE		4.4.90.52.00	5.412,75			
TOTAL							1.266.583,50

**PREFEITURA MUNICIPAL DE INHAPI**

AV. SENADOR RUI PALMEIRA - CNPJ:12226197/0001-60

Orçamento Programa - Exercício de 2016

Página 4

QUADRO AUXILIAR DE DETALHAMENTO DA DESPESA

Lei: 58, Data: 01/03/2016

ORGÃO	02	PODER EXECUTIVO
UNIDADE	04	CONTROLADORIA GERAL DO MUNICÍPIO
SUB UNIDADE	04	CONTROLADORIA GERAL DO MUNICÍPIO

Aplicacao Programada	Proj/Ativ	Finalidade	Categoria	Detalhada	TotalGrupo	Total Categ.	Total Func.
		F.R. - C.A.					
MANUTENÇÃO DAS AÇÕES DO CONTROLE INTERNO EXECUTIVO	04.124.0004.2019.0000	Manutenção das Ações do Controle Interno Executivo					178.620,75
3	DESPESAS CORREN'					173.208,00	
1	PESSOAL E ENCARGOS SOCIAIS				81.191,25		
	CONTRATAÇÃO POR TEMPO DETERMINADO		3.1.90.04.00	16.238,25			
	VENCIMENTOS E VANTAGENS FIXAS - PESSOAL CIVIL		3.1.90.11.00	64.953,00			
3	OUTRAS DESPESAS CORRENTES				92.016,75		
	MATERIAL DE CONSUMO		3.3.90.30.00	5.412,75			
	SERVICOS DE CONSULTORIA		3.3.90.35.00	32.476,50			
	OUTROS SERVIÇOS DE TERCEIROS - PESSOA FÍSICA		3.3.90.36.00	16.238,25			
	OUTROS SERVIÇOS DE TERCEIROS - PESSOA JURÍDICA		3.3.90.39.00	37.889,25			
4	DESPESAS DE CAPIT					5.412,75	
4	INVESTIMENTOS				5.412,75		
	EQUIPAMENTOS E MATERIAL PERMANENTE		4.4.90.52.00	5.412,75			
TOTAL							178.620,75

**PREFEITURA MUNICIPAL DE INHAPI**

AV. SENADOR RUI PALMEIRA - CNPJ:12226197/0001-60

Orçamento Programa - Exercício de 2016

Página 5

QUADRO AUXILIAR DE DETALHAMENTO DA DESPESA

Lei: 58, Data: 01/03/2016

ORGÃO	02	PODER EXECUTIVO						
UNIDADE	05	SECRETARIA MUNICIPAL DE ADMINISTRAÇÃO E PLANEJAMENTO						
SUB UNIDADE	05	SECRETARIA MUNICIPAL DE ADMINISTRAÇÃO E PLANEJAMENTO						
Aplicacao Programada		Proj/Ativ	Finalidade	Categoria	Detalhada	TotalGrupo	Total Categ.	Total Func.
			F.R. - C.A.					
MANUTENÇÃO DAS AÇÕES DA SECRETARIA MUNICIPAL DE ADMINISTRAÇÃO E PLANEJAMENTO	04.122.0002.2005.0000	Manutenção das Ações da Secretaria Municipal de Administração e Planejamento						1.248.180,15
3 DESPESAS CORRENTE							1.215.703,65	
1 PESSOAL E ENCARGOS SOCIAIS						519.624,00		
VENCIMENTOS E VANTAGENS FIXAS - PESSOAL CIVIL				3.1.90.11.00	492.560,25			
OBRIGAÇÕES PATRONAIS				3.1.90.13.00	5.412,75			
SENTENÇAS JUDICIAIS				3.1.90.91.00	5.412,75			
INDENIZAÇÕES E RESTITUIÇÕES TRABALHISTAS				3.1.90.94.00	10.825,50			
OBRIGAÇÕES PATRONAIS				3.1.91.13.00	5.412,75			
3 OUTRAS DESPESAS CORRENTES						696.079,65		
DIÁRIAS - CIVIL				3.3.90.14.00	10.825,50			
MATERIAL DE CONSUMO				3.3.90.30.00	27.063,75			
PASSAGENS E DESPESAS COM LOCOMOÇÃO				3.3.90.33.00	3.247,65			
SERVICOS DE CONSULTORIA				3.3.90.35.00	108.255,00			
OUTROS SERVIÇOS DE TERCEIROS - PESSOA FÍSICA				3.3.90.36.00	324.765,00			
OUTROS SERVIÇOS DE TERCEIROS - PESSOA JURÍDICA				3.3.90.39.00	216.510,00			
DESPESAS DE EXERCICIOS ANTERIORES				3.3.90.92.00	5.412,75			
4 DESPESAS DE CAPIT							32.476,50	
4 INVESTIMENTOS						32.476,50		
EQUIPAMENTOS E MATERIAL PERMANENTE				4.4.90.52.00	32.476,50			
MANUTENÇÃO DAS AÇÕES DO DEPARTAMENTO DE CONTABILIDADE	04.122.0002.2006.0000	Manutenção das Ações do Departamento de Contabilidade						230.583,15
3 DESPESAS CORRENTE							214.344,90	
1 PESSOAL E ENCARGOS SOCIAIS						54.127,50		
CONTRATAÇÃO POR TEMPO DETERMINADO				3.1.90.04.00	5.412,75			
VENCIMENTOS E VANTAGENS FIXAS - PESSOAL CIVIL				3.1.90.11.00	48.714,75			
3 OUTRAS DESPESAS CORRENTES						160.217,40		
DIÁRIAS - CIVIL				3.3.90.14.00	3.247,65			
MATERIAL DE CONSUMO				3.3.90.30.00	16.238,25			
SERVICOS DE CONSULTORIA				3.3.90.35.00	86.604,00			
OUTROS SERVIÇOS DE TERCEIROS - PESSOA FÍSICA				3.3.90.36.00	21.651,00			
OUTROS SERVIÇOS DE TERCEIROS - PESSOA JURÍDICA				3.3.90.39.00	32.476,50			
4 DESPESAS DE CAPIT							16.238,25	
4 INVESTIMENTOS						16.238,25		
EQUIPAMENTOS E MATERIAL PERMANENTE				4.4.90.52.00	16.238,25			
IMPLANTAÇÃO DE TELECENTRO COMUNITÁRIO	04.126.0002.1001.0000	Impantação de Telecentro Comunitário						86.604,00
4 DESPESAS DE CAPIT							86.604,00	
4 INVESTIMENTOS						86.604,00		
OBRAS E INSTALAÇÕES				4.4.90.51.00	86.604,00			
CONSTRUÇÃO DE CENTRO DE CONVENÇÕES	04.126.0002.1002.0000	Construção de Centro de Convenções						216.510,00
4 DESPESAS DE CAPIT							216.510,00	
4 INVESTIMENTOS						216.510,00		
OBRAS E INSTALAÇÕES				4.4.90.51.00	216.510,00			
MANUTENÇÃO DO DEPARTAMENTO DA GUARDA MUNICIPAL	04.181.0002.2007.0000	Manutenção do Departamento da Guarda Municipal						264.683,41
3 DESPESAS CORRENTE							261.435,81	
1 PESSOAL E ENCARGOS SOCIAIS						221.922,75		
CONTRATAÇÃO POR TEMPO DETERMINADO				3.1.90.04.00	86.604,00			
VENCIMENTOS E VANTAGENS FIXAS - PESSOAL CIVIL				3.1.90.11.00	108.255,00			
OBRIGAÇÕES PATRONAIS				3.1.90.13.00	5.412,75			
DESPESAS DE EXERCICIOS ANTERIORES				3.1.90.92.00	21.651,00			

**PREFEITURA MUNICIPAL DE INHAPI**

AV. SENADOR RUI PALMEIRA - CNPJ:12226197/0001-60

Orçamento Programa - Exercício de 2016

Página 6

QUADRO AUXILIAR DE DETALHAMENTO DA DESPESA

Lei: 58, Data: 01/03/2016

ORGÃO	02	PODER EXECUTIVO
UNIDADE	05	SECRETARIA MUNICIPAL DE ADMINISTRAÇÃO E PLANEJAMENTO
SUB UNIDADE	05	SECRETARIA MUNICIPAL DE ADMINISTRAÇÃO E PLANEJAMENTO

Aplicacao Programada	Proj/Ativ	Finalidade	Categoria	Detalhada	TotalGrupo	Total Categ.	Total Func.
F.R. - C.A.							
MANUTENÇÃO DO DEPARTAMENTO DA GUARDA MUNICIPAL	04.181.0002.2007.0000	Manutenção do Departamento da Guarda Municipal					264.683,41
3	DESPESAS CORREN'					261.435,81	
3	OUTRAS DESPESAS CORRENTES				39.513,06		
	MATERIAL DE CONSUMO		3.3.90.30.00	5.412,75			
	OUTROS SERVIÇOS DE TERCEIROS - PESSOA FÍSICA		3.3.90.36.00	28.687,56			
	OUTROS SERVIÇOS DE TERCEIROS - PESSOA JURÍDICA		3.3.90.39.00	5.412,75			
4	DESPESAS DE CAPIT					3.247,60	
4	INVESTIMENTOS				3.247,60		
	EQUIPAMENTOS E MATERIAL PERMANENTE		4.4.90.52.00	3.247,60			
TOTAL							2.046.560,71

**PREFEITURA MUNICIPAL DE INHAPI**

AV. SENADOR RUI PALMEIRA - CNPJ:12226197/0001-60

Orçamento Programa - Exercício de 2016

Página 8

QUADRO AUXILIAR DE DETALHAMENTO DA DESPESA

Lei: 58, Data: 01/03/2016

ORGÃO	02	PODER EXECUTIVO
UNIDADE	07	SECRETARIA MUNICIPAL DE ASSUNTOS ESTRATÉGICOS
SUB UNIDADE	07	SECRETARIA MUNICIPAL DE ASSUNTOS ESTRATÉGICOS

Aplicacao Programada	Proj/Ativ	Finalidade	Categoria	Detalhada	TotalGrupo	Total Categ.	Total Func.
		F.R. - C.A.					
MANUTENÇÃO DAS AÇÕES DA SECRETARIA DE ASSUNTOS ESTRATÉGICOS	04.122.0002.2195.0000	Manutenção das Ações da Secretaria de Assuntos Estratégicos					64.953,00
3	DESPESAS CORREN'					59.540,25	
1	PESSOAL E ENCARGOS SOCIAIS				43.302,00		
	VENCIMENTOS E VANTAGENS FIXAS - PESSOAL CIVIL		3.1.90.11.00	32.476,50			
	OBRIGAÇÕES PATRONAIS		3.1.90.13.00	10.825,50			
3	OUTRAS DESPESAS CORRENTES				16.238,25		
	MATERIAL DE CONSUMO		3.3.90.30.00	5.412,75			
	OUTROS SERVIÇOS DE TERCEIROS - PESSOA FÍSICA		3.3.90.36.00	5.412,75			
	OUTROS SERVIÇOS DE TERCEIROS - PESSOA JURÍDICA		3.3.90.39.00	5.412,75			
4	DESPESAS DE CAPIT					5.412,75	
4	INVESTIMENTOS				5.412,75		
	EQUIPAMENTOS E MATERIAL PERMANENTE		4.4.90.52.00	5.412,75			
TOTAL							64.953,00

**PREFEITURA MUNICIPAL DE INHAPI**

AV. SENADOR RUI PALMEIRA - CNPJ:12226197/0001-60

Orçamento Programa - Exercício de 2016

Página 14

QUADRO AUXILIAR DE DETALHAMENTO DA DESPESA

Lei: 58, Data: 01/03/2016

ORGÃO	02	PODER EXECUTIVO						
UNIDADE	15	SECRETARIA MUNICIPAL DE OBRAS E URBANISMO						
SUB UNIDADE	15	SECRETARIA MUNICIPAL DE OBRAS E URBANISMO						
Aplicacao Programada		Proj/Ativ	Finalidade	Categoria	Detalhada	TotalGrupo	Total Categ.	Total Func.
			F.R. - C.A.					
MANUTENÇÃO DA SECRETARIA MUNICIPAL DE OBRAS E URBANISMO		15.122.0002.2076.0000	Manutenção da Secretaria Municipal de Obras e Urbanismo					854.131,95
3	DESPESAS CORREN'						810.829,95	
1	PESSOAL E ENCARGOS SOCIAIS					379.975,05		
	CONTRATAÇÃO POR TEMPO DETERMINADO			3.1.90.04.00	54.127,50			
	VENCIMENTOS E VANTAGENS FIXAS - PESSOAL CIVIL			3.1.90.11.00	281.463,00			
	DESPESAS DE EXERCICIOS ANTERIORES			3.1.90.92.00	1.082,55			
	OBRIGAÇÕES PATRONAIS			3.1.91.13.00	43.302,00			
3	OUTRAS DESPESAS CORRENTES					430.854,90		
	RATEIO PELA PARTICIPAÇÃO EM CONSÓRCIO PÚBLICO			3.3.71.70.00	26.663,04			
	DIÁRIAS - CIVIL			3.3.90.14.00	2.165,10			
	MATERIAL DE CONSUMO			3.3.90.30.00	43.302,00			
	PASSAGENS E DESPESAS COM LOCOMOÇÃO			3.3.90.33.00	1.082,55			
	OUTROS SERVIÇOS DE TERCEIROS - PESSOA FÍSICA			3.3.90.36.00	298.101,96			
	OUTROS SERVIÇOS DE TERCEIROS - PESSOA JURÍDICA			3.3.90.39.00	54.127,50			
	DESPESAS DE EXERCICIOS ANTERIORES			3.3.90.92.00	5.412,75			
4	DESPESAS DE CAPIT						43.302,00	
4	INVESTIMENTOS					43.302,00		
	EQUIPAMENTOS E MATERIAL PERMANENTE			4.4.90.52.00	43.302,00			
CONSTRUÇÃO, REFORMA E/OU AMPLIAÇÃO DE PRAÇAS, PARQUES, JARDINS E VIAS DE ESPORTE E LAZER		15.451.0003.1020.0000	Construção, Reforma e/ou Ampliação de Praças, Parques, Jardins e Vias de Esporte e Lazer					324.765,00
4	DESPESAS DE CAPIT						324.765,00	
4	INVESTIMENTOS					324.765,00		
	OBRAS E INSTALAÇÕES			4.4.90.51.00	324.765,00			
REFORMA E/OU AMPLIAÇÃO DE ESTRADAS VICINAIS		15.451.0003.1021.0000	Reforma e/ou Ampliação de Estradas Vicinais					216.510,00
4	DESPESAS DE CAPIT						216.510,00	
4	INVESTIMENTOS					216.510,00		
	OBRAS E INSTALAÇÕES			4.4.90.51.00	216.510,00			
PAVIMENTAÇÃO, REPAVIMENTAÇÃO DE CALÇAMENTO E ASFALTO DE RUAS E AVENIDAS		15.451.0003.1022.0000	Pavimentação, Repavimentação de Calçamento e Asfalto de Ruas e Avenidas					541.275,00
4	DESPESAS DE CAPIT						541.275,00	
4	INVESTIMENTOS					541.275,00		
	OBRAS E INSTALAÇÕES			4.4.90.51.00	541.275,00			
Construção de Pontes, Bueiros e Passagens Molhadas		15.451.0003.1023.0000	Construção de Pontes, Bueiros e Passagens Molhadas					194.859,00
4	DESPESAS DE CAPIT						194.859,00	
4	INVESTIMENTOS					194.859,00		
	OBRAS E INSTALAÇÕES			4.4.90.51.00	194.859,00			
AQUISIÇÃO E/OU DESAPROPRIAÇÃO DE IMÓVEIS PARA ABERTURA DE VIAS PÚBLICAS		15.451.0003.1026.0000	Aquisição e/ou Desapropriação de Imóveis para Abertura de Vias Públicas					216.510,00
4	DESPESAS DE CAPIT						216.510,00	
4	INVESTIMENTOS					216.510,00		
	OBRAS E INSTALAÇÕES			4.4.90.51.00	216.510,00			
Ampliação de Cemitério		15.451.0003.1073.0000	Ampliação de Cemitério					95.046,57
4	DESPESAS DE CAPIT						95.046,57	
4	INVESTIMENTOS					95.046,57		
	OBRAS E INSTALAÇÕES			4.4.90.51.00	95.046,57			
MANUTENÇÃO DA SECRETARIA MUNICIPAL DE OBRAS E URBANISMO		15.451.0003.2076.0000	Manutenção da Secretaria Municipal de Obras e Urbanismo					113.925,50

**PREFEITURA MUNICIPAL DE INHAPI**

AV. SENADOR RUI PALMEIRA - CNPJ:12226197/0001-60

Orçamento Programa - Exercício de 2016

Página 15

QUADRO AUXILIAR DE DETALHAMENTO DA DESPESA

Lei: 58, Data: 01/03/2016

ORGÃO	02	PODER EXECUTIVO							
UNIDADE	15	SECRETARIA MUNICIPAL DE OBRAS E URBANISMO							
SUB UNIDADE	15	SECRETARIA MUNICIPAL DE OBRAS E URBANISMO							
Aplicacao Programada	Proj/Ativ	Finalidade	Categoria	Detalhada	TotalGrupo	Total Categ.	Total Func.		
F.R. - C.A.									
MANUTENÇÃO DA SECRETARIA MUNICIPAL DE OBRAS E URBANISMO	15.451.0003.2076.0000	Manutenção da Secretaria Municipal de Obras e Urbanismo					113.925,50		
3 DESPESAS CORREN'						113.925,50			
3 OUTRAS DESPESAS CORRENTES					113.925,50				
OUTROS SERVIÇOS DE TERCEIROS - PESSOA JURÍDICA			3.3.90.39.00	113.925,50					
MANUTENÇÃO DE PRAÇAS, PARQUES, JARDINS E VIAS DE ESPORTE E LAZER	15.451.0003.2077.0000	Manutenção de Praças, Parques, Jardins e Vias de Esporte e Lazer					32.476,50		
3 DESPESAS CORREN'						21.651,00			
3 OUTRAS DESPESAS CORRENTES					21.651,00				
MATERIAL DE CONSUMO			3.3.90.30.00	10.825,50					
OUTROS SERVIÇOS DE TERCEIROS - PESSOA FÍSICA			3.3.90.36.00	5.412,75					
OUTROS SERVIÇOS DE TERCEIROS - PESSOA JURÍDICA			3.3.90.39.00	5.412,75					
4 DESPESAS DE CAPIT						10.825,50			
4 INVESTIMENTOS					10.825,50				
EQUIPAMENTOS E MATERIAL PERMANENTE			4.4.90.52.00	10.825,50					
MANUTENÇÃO DA LIMPEZA PÚBLICA	15.451.0003.2078.0000	Manutenção da Limpeza Pública					37.889,25		
3 DESPESAS CORREN'						21.651,00			
3 OUTRAS DESPESAS CORRENTES					21.651,00				
MATERIAL DE CONSUMO			3.3.90.30.00	10.825,50					
OUTROS SERVIÇOS DE TERCEIROS - PESSOA FÍSICA			3.3.90.36.00	5.412,75					
OUTROS SERVIÇOS DE TERCEIROS - PESSOA JURÍDICA			3.3.90.39.00	5.412,75					
4 DESPESAS DE CAPIT						16.238,25			
4 INVESTIMENTOS					16.238,25				
EQUIPAMENTOS E MATERIAL PERMANENTE			4.4.90.52.00	16.238,25					
MANUTENÇÃO DE CEMITÉRIOS	15.451.0003.2080.0000	Manutenção de Cemitérios					12.990,60		
3 DESPESAS CORREN'						11.908,05			
3 OUTRAS DESPESAS CORRENTES					11.908,05				
MATERIAL DE CONSUMO			3.3.90.30.00	5.412,75					
OUTROS SERVIÇOS DE TERCEIROS - PESSOA FÍSICA			3.3.90.36.00	3.247,65					
OUTROS SERVIÇOS DE TERCEIROS - PESSOA JURÍDICA			3.3.90.39.00	3.247,65					
4 DESPESAS DE CAPIT						1.082,55			
4 INVESTIMENTOS					1.082,55				
EQUIPAMENTOS E MATERIAL PERMANENTE			4.4.90.52.00	1.082,55					
MANUTENÇÃO DO DEPARTAMENTO DE ESTRADAS VICINAIS	15.451.0003.2082.0000	Manutenção do Departamento de Estradas Vicinais					86.604,00		
3 DESPESAS CORREN'						86.604,00			
3 OUTRAS DESPESAS CORRENTES					86.604,00				
OUTROS SERVIÇOS DE TERCEIROS - PESSOA FÍSICA			3.3.90.36.00	32.476,50					
OUTROS SERVIÇOS DE TERCEIROS - PESSOA JURÍDICA			3.3.90.39.00	54.127,50					
MANUTENÇÃO DA ILUMINAÇÃO PÚBLICA MUNICIPAL	25.752.0003.2079.0000	Manutenção da Iluminação Pública Municipal					97.429,50		
3 DESPESAS CORREN'						86.604,00			
3 OUTRAS DESPESAS CORRENTES					86.604,00				
MATERIAL DE CONSUMO			3.3.90.30.00	64.953,00					
OUTROS SERVIÇOS DE TERCEIROS - PESSOA FÍSICA			3.3.90.36.00	10.825,50					
OUTROS SERVIÇOS DE TERCEIROS - PESSOA JURÍDICA			3.3.90.39.00	10.825,50					
4 DESPESAS DE CAPIT						10.825,50			
4 INVESTIMENTOS					10.825,50				
EQUIPAMENTOS E MATERIAL PERMANENTE			4.4.90.52.00	10.825,50					

**PREFEITURA MUNICIPAL DE INHAPI**

AV. SENADOR RUI PALMEIRA - CNPJ:12226197/0001-60

Orçamento Programa - Exercício de 2016

Página 18

QUADRO AUXILIAR DE DETALHAMENTO DA DESPESA

Lei: 58, Data: 01/03/2016

ORGÃO	02	PODER EXECUTIVO						
UNIDADE	17	SECRETARIA MUNICIPAL DE CULTURA, ESPORTE E LAZER						
SUB UNIDADE	17	SECRETARIA MUNICIPAL DE CULTURA, ESPORTE E LAZER						
Aplicacao Programada	Proj/Ativ	Finalidade	Categoria	Detalhada	TotalGrupo	Total Categ.	Total Func.	
F.R. - C.A.								
MANUTENÇÃO DAS AÇÕES DA SECRETARIA DE CULTURA, ESPORTE E LAZER	13.122.0002.2197.0000	Manutenção das Ações da Secretaria de Cultura, Esporte e Lazer					400.543,50	
3 DESPESAS CORRENTE						384.305,25		
1 PESSOAL E ENCARGOS SOCIAIS					286.875,75			
CONTRATAÇÃO POR TEMPO DETERMINADO			3.1.90.04.00	64.953,00				
VENCIMENTOS E VANTAGENS FIXAS - PESSOAL CIVIL			3.1.90.11.00	194.859,00				
OBRIGAÇÕES PATRONAIS			3.1.90.13.00	10.825,50				
OBRIGAÇÕES PATRONAIS			3.1.91.13.00	16.238,25				
3 OUTRAS DESPESAS CORRENTES					97.429,50			
MATERIAL DE CONSUMO			3.3.90.30.00	54.127,50				
OUTROS SERVIÇOS DE TERCEIROS - PESSOA FÍSICA			3.3.90.36.00	21.651,00				
OUTROS SERVIÇOS DE TERCEIROS - PESSOA JURÍDICA			3.3.90.39.00	21.651,00				
4 DESPESAS DE CAPITAL						16.238,25		
4 INVESTIMENTOS						16.238,25		
EQUIPAMENTOS E MATERIAL PERMANENTE			4.4.90.52.00	16.238,25				
Festividades Culturais, Cívicas, Tradicionais e Religiosas	13.392.0006.2028.0000	Festividades Culturais, Cívicas, Tradicionais e Religiosas					595.402,50	
3 DESPESAS CORRENTE						595.402,50		
3 OUTRAS DESPESAS CORRENTES					595.402,50			
OUTROS SERVIÇOS DE TERCEIROS - PESSOA FÍSICA			3.3.90.36.00	54.127,50				
OUTROS SERVIÇOS DE TERCEIROS - PESSOA JURÍDICA			3.3.90.39.00	541.275,00				
Manutenção do Departamento de Cultura e Eventos	13.392.0006.2029.0000	Manutenção do Departamento de Cultura e Eventos					51.962,40	
3 DESPESAS CORRENTE						51.962,40		
1 PESSOAL E ENCARGOS SOCIAIS					21.651,00			
VENCIMENTOS E VANTAGENS FIXAS - PESSOAL CIVIL			3.1.90.11.00	21.651,00				
3 OUTRAS DESPESAS CORRENTES					30.311,40			
MATERIAL DE CONSUMO			3.3.90.30.00	16.238,25				
OUTROS SERVIÇOS DE TERCEIROS - PESSOA JURÍDICA			3.3.90.39.00	10.825,50				
DESPESAS DE EXERCÍCIOS ANTERIORES			3.3.90.92.00	3.247,65				
Construção de Quadras de Esportes	27.812.0006.1005.0000	Construção de Quadras de Esportes					216.510,00	
4 DESPESAS DE CAPITAL						216.510,00		
4 INVESTIMENTOS						216.510,00		
OBRAS E INSTALAÇÕES			4.4.90.51.00	216.510,00				
CONSTRUÇÃO DE CAMPOS DE FUTEBOL	27.812.0006.1069.0000	Construção de Campos de Futebol					137.701,68	
4 DESPESAS DE CAPITAL						137.701,68		
4 INVESTIMENTOS						137.701,68		
OBRAS E INSTALAÇÕES			4.4.90.51.00	137.701,68				
Manutenção do Departamento de Esportes	27.812.0006.2027.0000	Manutenção do Departamento de Esportes					93.099,30	
3 DESPESAS CORRENTE						93.099,30		
1 PESSOAL E ENCARGOS SOCIAIS					11.908,05			
VENCIMENTOS E VANTAGENS FIXAS - PESSOAL CIVIL			3.1.90.11.00	10.825,50				
DESPESAS DE EXERCÍCIOS ANTERIORES			3.1.90.92.00	1.082,55				
3 OUTRAS DESPESAS CORRENTES					81.191,25			
MATERIAL DE CONSUMO			3.3.90.30.00	10.825,50				
PREMIAÇÕES CULTURAIS, ARTÍSTICAS, CIENTÍFICAS, DESPORTI			3.3.90.31.00	27.063,75				
OUTROS SERVIÇOS DE TERCEIROS - PESSOA FÍSICA			3.3.90.36.00	43.302,00				
TOTAL							1.495.219,38	

**PREFEITURA MUNICIPAL DE INHAPI**

AV. SENADOR RUI PALMEIRA - CNPJ:12226197/0001-60

Orçamento Programa - Exercício de 2016

Página 19

QUADRO AUXILIAR DE DETALHAMENTO DA DESPESA

Lei: 58, Data: 01/03/2016

ORGÃO	02	PODER EXECUTIVO							
UNIDADE	20	ENTIDADE SUPERVISIONADA							
SUB UNIDADE	01	FUNDO MUNICIPAL DE SAÚDE							
Aplicação Programada		Proj/Ativ	Finalidade	Categoria	Detalhada	Total Grupo	Total Categ.	Total Func.	
			F.R. - C.A.						
Manutenção do Fundo Municipal de Saúde		10.122.0008.2043.0000	Manutenção do Fundo Municipal de Saúde					1.137.542,21	
3	DESPESAS CORREN'						1.083.414,71		
1	PESSOAL E ENCARGOS SOCIAIS					471.773,96			
	CONTRATAÇÃO POR TEMPO DETERMINADO			3.1.90.04.00	10.825,50				
	VENCIMENTOS E VANTAGENS FIXAS - PESSOAL CIVIL			3.1.90.11.00	338.620,31				
	OBRIGAÇÕES PATRONAIS			3.1.90.13.00	21.651,00				
	DESPESAS DE EXERCÍCIOS ANTERIORES			3.1.90.92.00	3.247,65				
	OBRIGAÇÕES PATRONAIS			3.1.91.13.00	97.429,50				
3	OUTRAS DESPESAS CORRENTES					611.640,75			
	DIÁRIAS - CIVIL			3.3.90.14.00	3.247,65				
	MATERIAL DE CONSUMO			3.3.90.30.00	162.382,50				
	PASSAGENS E DESPESAS COM LOCOMOÇÃO			3.3.90.33.00	2.165,10				
	SERVÍCIOS DE CONSULTORIA			3.3.90.35.00	32.476,50				
	OUTROS SERVIÇOS DE TERCEIROS - PESSOA FÍSICA			3.3.90.36.00	324.765,00				
	OUTROS SERVIÇOS DE TERCEIROS - PESSOA JURÍDICA			3.3.90.39.00	86.604,00				
4	DESPESAS DE CAPIT						54.127,50		
4	INVESTIMENTOS					54.127,50			
	EQUIPAMENTOS E MATERIAL PERMANENTE			4.4.90.52.00	54.127,50				
Bloco de Gestão do SUS - Gestão e Qualificação do SUS		10.122.0008.2056.0000	Bloco de Gestão do SUS - Gestão e Qualificação do SUS					43.302,00	
3	DESPESAS CORREN'						37.889,25		
1	PESSOAL E ENCARGOS SOCIAIS					21.651,00			
	CONTRATAÇÃO POR TEMPO DETERMINADO			3.1.90.04.00	5.412,75				
	VENCIMENTOS E VANTAGENS FIXAS - PESSOAL CIVIL			3.1.90.11.00	16.238,25				
3	OUTRAS DESPESAS CORRENTES					16.238,25			
	DIÁRIAS - CIVIL			3.3.90.14.00	2.165,10				
	MATERIAL DE CONSUMO			3.3.90.30.00	3.247,65				
	OUTROS SERVIÇOS DE TERCEIROS - PESSOA FÍSICA			3.3.90.36.00	5.412,75				
	OUTROS SERVIÇOS DE TERCEIROS - PESSOA JURÍDICA			3.3.90.39.00	5.412,75				
4	DESPESAS DE CAPIT						5.412,75		
4	INVESTIMENTOS					5.412,75			
	EQUIPAMENTOS E MATERIAL PERMANENTE			4.4.90.52.00	5.412,75				
CONSTRUÇÃO E/OU AMPLIAÇÃO DE UNIDADES DE SAÚDE		10.301.0008.1008.0000	Construção e/Ou Ampliação de Unidades de Saúde					1.609.969,69	
4	DESPESAS DE CAPIT						1.609.969,69		
4	INVESTIMENTOS					1.609.969,69			
	OBRAS E INSTALAÇÕES			4.4.90.51.00	1.082.550,00				
	EQUIPAMENTOS E MATERIAL PERMANENTE			4.4.90.52.00	527.419,69				
Bloco de Atenção Básica - PAB Fixo		10.301.0008.2039.0000	Bloco de Atenção Básica - PAB Fixo					1.674.034,70	
3	DESPESAS CORREN'						1.565.779,70		
1	PESSOAL E ENCARGOS SOCIAIS					291.205,95			
	VENCIMENTOS E VANTAGENS FIXAS - PESSOAL CIVIL			3.1.90.11.00	253.316,70				
	OBRIGAÇÕES PATRONAIS			3.1.91.13.00	37.889,25				
3	OUTRAS DESPESAS CORRENTES					1.274.573,75			
	DIÁRIAS - CIVIL			3.3.90.14.00	10.825,50				
	MATERIAL DE CONSUMO			3.3.90.30.00	162.382,50				
	PASSAGENS E DESPESAS COM LOCOMOÇÃO			3.3.90.33.00	5.412,75				
	OUTROS SERVIÇOS DE TERCEIROS - PESSOA FÍSICA			3.3.90.36.00	1.031.000,00				
	OUTROS SERVIÇOS DE TERCEIROS - PESSOA JURÍDICA			3.3.90.39.00	54.127,50				
	DESPESAS DE EXERCÍCIOS ANTERIORES			3.3.90.92.00	10.825,50				
4	DESPESAS DE CAPIT						108.255,00		
4	INVESTIMENTOS					108.255,00			
	EQUIPAMENTOS E MATERIAL PERMANENTE			4.4.90.52.00	108.255,00				
Bloco de Atenção Básica - PSF		10.301.0008.2040.0000	Bloco de Atenção Básica - PSF					1.450.617,00	

**PREFEITURA MUNICIPAL DE INHAPI**

AV. SENADOR RUI PALMEIRA - CNPJ:12226197/0001-60

Orçamento Programa - Exercício de 2016

Página 21

QUADRO AUXILIAR DE DETALHAMENTO DA DESPESA

Lei: 58, Data: 01/03/2016

ORGÃO	02	PODER EXECUTIVO							
UNIDADE	20	ENTIDADE SUPERVISIONADA							
SUB UNIDADE	01	FUNDO MUNICIPAL DE SAÚDE							
Aplicacao Programada		Proj/Ativ	Finalidade	Categoria	Detalhada	TotalGrupo	Total Categ.	Total Func.	
			F.R. - C.A.						
Bloco de Atenção Básica - NASF		10.301.0008.2052.0000	Bloco de Atenção Básica - NASF					48.714,75	
3	DESPESAS CORREN'						48.714,75		
1	PESSOAL E ENCARGOS SOCIAIS				27.063,75				
	CONTRATAÇÃO POR TEMPO DETERMINADO			3.1.90.04.00	5.412,75				
	VENCIMENTOS E VANTAGENS FIXAS - PESSOAL CIVIL			3.1.90.11.00	21.651,00				
3	OUTRAS DESPESAS CORRENTES					21.651,00			
	MATERIAL DE CONSUMO			3.3.90.30.00	16.238,25				
	OUTROS SERVIÇOS DE TERCEIROS - PESSOA FÍSICA			3.3.90.36.00	5.412,75				
Bloco de Atenção Básica - Descentralização à Unidade de Saúde		10.301.0008.2054.0000	Bloco de Atenção Básica - Descentralização à Unidade de Saúde					592.928,10	
3	DESPESAS CORREN'						484.673,10		
1	PESSOAL E ENCARGOS SOCIAIS				75.778,50				
	VENCIMENTOS E VANTAGENS FIXAS - PESSOAL CIVIL			3.1.90.11.00	75.778,50				
3	OUTRAS DESPESAS CORRENTES					408.894,60			
	MATERIAL DE CONSUMO			3.3.90.30.00	162.382,50				
	PASSAGENS E DESPESAS COM LOCOMOÇÃO			3.3.90.33.00	3.247,65				
	SERVICOS DE CONSULTORIA			3.3.90.35.00	32.476,50				
	OUTROS SERVIÇOS DE TERCEIROS - PESSOA FÍSICA			3.3.90.36.00	116.606,10				
	OUTROS SERVIÇOS DE TERCEIROS - PESSOA JURÍDICA			3.3.90.39.00	86.604,00				
	OUTROS AUXÍLIOS FINANCEIROS A PESSOAS FÍSICAS			3.3.90.48.00	5.412,75				
	DESPESAS DE EXERCICIOS ANTERIORES			3.3.90.92.00	2.165,10				
4	DESPESAS DE CAPIT						108.255,00		
4	INVESTIMENTOS					108.255,00			
	OBRAS E INSTALAÇÕES			4.4.90.51.00	32.476,50				
	EQUIPAMENTOS E MATERIAL PERMANENTE			4.4.90.52.00	75.778,50				
Bloco de Atenção Básica - Compens. de Especificidades Regionais		10.301.0008.2055.0000	Bloco de Atenção Básica - Compens. de Especificidades Regionais					48.714,75	
3	DESPESAS CORREN'						37.889,25		
1	PESSOAL E ENCARGOS SOCIAIS				10.825,50				
	CONTRATAÇÃO POR TEMPO DETERMINADO			3.1.90.04.00	5.412,75				
	VENCIMENTOS E VANTAGENS FIXAS - PESSOAL CIVIL			3.1.90.11.00	5.412,75				
3	OUTRAS DESPESAS CORRENTES					27.063,75			
	MATERIAL DE CONSUMO			3.3.90.30.00	5.412,75				
	OUTROS SERVIÇOS DE TERCEIROS - PESSOA FÍSICA			3.3.90.36.00	10.825,50				
	OUTROS SERVIÇOS DE TERCEIROS - PESSOA JURÍDICA			3.3.90.39.00	10.825,50				
4	DESPESAS DE CAPIT						10.825,50		
4	INVESTIMENTOS					10.825,50			
	EQUIPAMENTOS E MATERIAL PERMANENTE			4.4.90.52.00	10.825,50				
AQUISIÇÃO DE CENTRO ODONTOLÓGICO MUNICIPAL		10.302.0008.1013.0000	Aquisição de Centro Odontológico Municipal					54.127,50	
4	DESPESAS DE CAPIT						54.127,50		
4	INVESTIMENTOS					54.127,50			
	OBRAS E INSTALAÇÕES			4.4.90.51.00	54.127,50				
Bloco de Média e Alta Complexidade Ambul. e Hospitalar - Teto Municipal		10.302.0008.2045.0000	Bloco de Média e Alta Complexidade Ambul. e Hospitalar - Teto Municipal					1.143.327,45	
3	DESPESAS CORREN'						1.132.501,95		
1	PESSOAL E ENCARGOS SOCIAIS				37.889,25				
	CONTRATAÇÃO POR TEMPO DETERMINADO			3.1.90.04.00	5.412,75				
	VENCIMENTOS E VANTAGENS FIXAS - PESSOAL CIVIL			3.1.90.11.00	32.476,50				

**PREFEITURA MUNICIPAL DE INHAPI**

AV. SENADOR RUI PALMEIRA - CNPJ:12226197/0001-60

Orçamento Programa - Exercício de 2016

Página 22

QUADRO AUXILIAR DE DETALHAMENTO DA DESPESA

Lei: 58, Data: 01/03/2016

ORGÃO	02	PODER EXECUTIVO						
UNIDADE	20	ENTIDADE SUPERVISIONADA						
SUB UNIDADE	01	FUNDO MUNICIPAL DE SAÚDE						
Aplicacao Programada		Proj/Ativ	Finalidade	Categoria	Detalhada	TotalGrupo	Total Categ.	Total Func.
			F.R. - C.A.					
Bloco de Média e Alta Complexidade Ambul. e Hospitalar - Teto Municipal	10.302.0008.2045.0000		Bloco de Média e Alta Complexidade Ambul. e Hospitalar - Teto Municipal					1.143.327,45
3	3	DESPESAS CORREN'					1.132.501,95	
	3	OUTRAS DESPESAS CORRENTES				1.094.612,70		
		DIÁRIAS - CIVIL	3.3.90.14.00		2.165,10			
		MATERIAL DE CONSUMO	3.3.90.30.00		54.127,50			
		OUTROS SERVIÇOS DE TERCEIROS - PESSOA FÍSICA	3.3.90.36.00		927.900,00			
		OUTROS SERVIÇOS DE TERCEIROS - PESSOA JURÍDICA	3.3.90.39.00		108.255,00			
		DESPESAS DE EXERCÍCIOS ANTERIORES	3.3.90.92.00		2.165,10			
4	4	DESPESAS DE CAPIT					10.825,50	
	4	INVESTIMENTOS				10.825,50		
		EQUIPAMENTOS E MATERIAL PERMANENTE	4.4.90.52.00		10.825,50			
Bloco de Média e Alta Complexidade Ambul. e Hospitalar - TFD	10.302.0008.2048.0000		Bloco de Média e Alta Complexidade Ambul. e Hospitalar - TFD					108.255,00
3	3	DESPESAS CORREN'					108.255,00	
	3	OUTRAS DESPESAS CORRENTES				108.255,00		
		OUTROS AUXÍLIOS FINANCEIROS A PESSOAS FÍSICAS	3.3.90.48.00		108.255,00			
Bloco de Média e Alta Complexidade Ambul. e Hospitalar - CAPS	10.302.0008.2049.0000		Bloco de Média e Alta Complexidade Ambul. e Hospitalar - CAPS					37.889,25
3	1	DESPESAS CORREN'					32.476,50	
	1	PESSOAL E ENCARGOS SOCIAIS				10.825,50		
		CONTRATAÇÃO POR TEMPO DETERMINADO	3.1.90.04.00		10.825,50			
3	3	OUTRAS DESPESAS CORRENTES				21.651,00		
		MATERIAL DE CONSUMO	3.3.90.30.00		16.238,25			
		OUTROS SERVIÇOS DE TERCEIROS - PESSOA FÍSICA	3.3.90.36.00		5.412,75			
4	4	DESPESAS DE CAPIT					5.412,75	
	4	INVESTIMENTOS				5.412,75		
		EQUIPAMENTOS E MATERIAL PERMANENTE	4.4.90.52.00		5.412,75			
Bloco de Média e Alta Complexidade Ambul. e Hospitalar - CEO	10.302.0008.2053.0000		Bloco de Média e Alta Complexidade Ambul. e Hospitalar - CEO					20.568,45
3	1	DESPESAS CORREN'					15.155,70	
	1	PESSOAL E ENCARGOS SOCIAIS				1.082,55		
		VENCIMENTOS E VANTAGENS FIXAS - PESSOAL CIVIL	3.1.90.11.00		1.082,55			
3	3	OUTRAS DESPESAS CORRENTES				14.073,15		
		MATERIAL DE CONSUMO	3.3.90.30.00		3.247,65			
		OUTROS SERVIÇOS DE TERCEIROS - PESSOA FÍSICA	3.3.90.36.00		5.412,75			
		OUTROS SERVIÇOS DE TERCEIROS - PESSOA JURÍDICA	3.3.90.39.00		5.412,75			
4	4	DESPESAS DE CAPIT					5.412,75	
	4	INVESTIMENTOS				5.412,75		
		EQUIPAMENTOS E MATERIAL PERMANENTE	4.4.90.52.00		5.412,75			
Bloco de Assistência Farmacêutica - Prog. de Assist. Farmacêutica Básica	10.303.0008.2044.0000		Bloco de Assistência Farmacêutica - Prog. de Assist. Farmacêutica Básica					265.911,24
3	3	DESPESAS CORREN'					265.911,24	
	3	OUTRAS DESPESAS CORRENTES				265.911,24		
		MATERIAL DE CONSUMO	3.3.90.30.00		54.127,50			
		MATERIAL, BEM OU SERVIÇO PARA DISTRIBUIÇÃO GRATUITA	3.3.90.32.00		211.783,74			
Bloco de Assistência Farmacêutica - Qualif. SUS	10.303.0008.2199.0000		Bloco de Assistência Farmacêutica - Qualif. SUS					97.945,00
3	3	DESPESAS CORREN'					97.945,00	
	3	OUTRAS DESPESAS CORRENTES				97.945,00		
		MATERIAL DE CONSUMO	3.3.90.30.00		97.945,00			

**PREFEITURA MUNICIPAL DE INHAPI**

AV. SENADOR RUI PALMEIRA - CNPJ:12226197/0001-60

Orçamento Programa - Exercício de 2016

Página 23

QUADRO AUXILIAR DE DETALHAMENTO DA DESPESA

Lei: 58, Data: 01/03/2016

ORGÃO	02	PODER EXECUTIVO							
UNIDADE	20	ENTIDADE SUPERVISIONADA							
SUB UNIDADE	01	FUNDO MUNICIPAL DE SAÚDE							
Aplicacao Programada		Proj/Ativ	Finalidade	Categoria	Detalhada	TotalGrupo	Total Categ.	Total Func.	
			F.R. - C.A.						
Bloco de Vigilância em Saúde - Vigilância Sanitária	10.304.0008.2046.0000	Bloco de Vigilância em Saúde - Vigilância Sanitária						240.326,10	
3	DESPESAS CORREN'						240.326,10		
1	PESSOAL E ENCARGOS SOCIAIS				110.420,10				
	CONTRATAÇÃO POR TEMPO DETERMINADO		3.1.90.04.00		32.476,50				
	VENCIMENTOS E VANTAGENS FIXAS - PESSOAL CIVIL		3.1.90.11.00		75.778,50				
	DESPESAS DE EXERCICIOS ANTERIORES		3.1.90.92.00		2.165,10				
3	OUTRAS DESPESAS CORRENTES					129.906,00			
	OUTROS SERVIÇOS DE TERCEIROS - PESSOA FÍSICA		3.3.90.36.00		92.016,75				
	OUTROS SERVIÇOS DE TERCEIROS - PESSOA JURÍDICA		3.3.90.39.00		37.889,25				
Bloco de Vigilância em Saúde - Vigilância Epidemiológica	10.305.0008.2047.0000	Bloco de Vigilância em Saúde - Vigilância Epidemiológica						328.012,65	
3	DESPESAS CORREN'						322.599,90		
1	PESSOAL E ENCARGOS SOCIAIS				272.802,60				
	CONTRATAÇÃO POR TEMPO DETERMINADO		3.1.90.04.00		21.651,00				
	VENCIMENTOS E VANTAGENS FIXAS - PESSOAL CIVIL		3.1.90.11.00		216.510,00				
	DESPESAS DE EXERCICIOS ANTERIORES		3.1.90.92.00		2.165,10				
	OBRIGAÇÕES PATRONAIS		3.1.91.13.00		32.476,50				
3	OUTRAS DESPESAS CORRENTES					49.797,30			
	DIÁRIAS - CIVIL		3.3.90.14.00		2.165,10				
	MATERIAL DE CONSUMO		3.3.90.30.00		10.825,50				
	OUTROS SERVIÇOS DE TERCEIROS - PESSOA FÍSICA		3.3.90.36.00		32.476,50				
	OUTROS SERVIÇOS DE TERCEIROS - PESSOA JURÍDICA		3.3.90.39.00		2.165,10				
	DESPESAS DE EXERCICIOS ANTERIORES		3.3.90.92.00		2.165,10				
4	DESPESAS DE CAPIT						5.412,75		
4	INVESTIMENTOS					5.412,75			
	EQUIPAMENTOS E MATERIAL PERMANENTE		4.4.90.52.00		5.412,75				
Bloco de Vigilância em Saúde - Promoção em Saúde	10.305.0008.2051.0000	Bloco de Vigilância em Saúde - Promoção em Saúde						211.097,25	
3	DESPESAS CORREN'						156.969,75		
1	PESSOAL E ENCARGOS SOCIAIS				64.953,00				
	CONTRATAÇÃO POR TEMPO DETERMINADO		3.1.90.04.00		10.825,50				
	VENCIMENTOS E VANTAGENS FIXAS - PESSOAL CIVIL		3.1.90.11.00		54.127,50				
3	OUTRAS DESPESAS CORRENTES					92.016,75			
	MATERIAL DE CONSUMO		3.3.90.30.00		43.302,00				
	OUTROS SERVIÇOS DE TERCEIROS - PESSOA FÍSICA		3.3.90.36.00		43.302,00				
	DESPESAS DE EXERCICIOS ANTERIORES		3.3.90.92.00		5.412,75				
4	DESPESAS DE CAPIT						54.127,50		
4	INVESTIMENTOS					54.127,50			
	EQUIPAMENTOS E MATERIAL PERMANENTE		4.4.90.52.00		54.127,50				
Bloco de Investimentos - Ampliação e/ou Requalificação de UBS	10.451.0008.1071.0000	Bloco de Investimentos - Ampliação e/ou Requalificação de UBS						159.805,00	
4	DESPESAS DE CAPIT						159.805,00		
4	INVESTIMENTOS					159.805,00			
	OBRAS E INSTALAÇÕES		4.4.90.51.00		159.805,00				
CONSTRUÇÃO DE MÓDULOS SANITÁRIOS	17.512.0008.1009.0000	Construção de Módulos Sanitários						324.765,00	
4	DESPESAS DE CAPIT						324.765,00		
4	INVESTIMENTOS					324.765,00			
	OBRAS E INSTALAÇÕES		4.4.90.51.00		324.765,00				
CONSTRUÇÃO DE ATERROS SANITÁRIOS	17.512.0008.1010.0000	Construção de Aterros Sanitários						162.382,50	
4	DESPESAS DE CAPIT						162.382,50		
4	INVESTIMENTOS					162.382,50			
	OBRAS E INSTALAÇÕES		4.4.90.51.00		162.382,50				

**PREFEITURA MUNICIPAL DE INHAPI**

AV. SENADOR RUI PALMEIRA - CNPJ:12226197/0001-60

Orçamento Programa - Exercício de 2016

Página 24

QUADRO AUXILIAR DE DETALHAMENTO DA DESPESA

Lei: 58, Data: 01/03/2016

ORGÃO	02	PODER EXECUTIVO
UNIDADE	20	ENTIDADE SUPERVISIONADA
SUB UNIDADE	01	FUNDO MUNICIPAL DE SAÚDE

Aplicacao Programada	Proj/Ativ	Finalidade	Categoria	Detalhada	TotalGrupo	Total Categ.	Total Func.
F.R. - C.A.							
CONSTRUÇÃO DE ATERROS SANITÁRIOS	17.512.0008.1010.0000	Construção de Aterros Sanitários					162.382,50
AMPLIAÇÃO DE REDE DE ABASTECIMENTO D'AGUA	17.512.0008.1011.0000	Ampliação de Rede de Abastecimento D'água					270.637,50
4 DESPESAS DE CAPIT						270.637,50	
4 INVESTIMENTOS					270.637,50		
OBRAS E INSTALAÇÕES			4.4.90.51.00	270.637,50			
CONSTRUÇÃO DE REDES DE ESGOTOS E SANEAMENTO BÁSICO URBANOS	17.512.0008.1012.0000	Construção de Redes de Esgotos e Saneamento Básico Urbanos					433.020,00
4 DESPESAS DE CAPIT						433.020,00	
4 INVESTIMENTOS					433.020,00		
OBRAS E INSTALAÇÕES			4.4.90.51.00	433.020,00			
TOTAL							11.605.983,34

**PREFEITURA MUNICIPAL DE INHAPI**

AV. SENADOR RUI PALMEIRA - CNPJ:12226197/0001-60

Orçamento Programa - Exercício de 2016

Página 25

QUADRO AUXILIAR DE DETALHAMENTO DA DESPESA

Lei: 58, Data: 01/03/2016

ORGÃO	02	PODER EXECUTIVO							
UNIDADE	20	ENTIDADE SUPERVISIONADA							
SUB UNIDADE	02	FUNDO MUNICIPAL DE ASSISTÊNCIA SOCIAL							
Aplicacao Programada		Proj/Ativ	Finalidade	Categoria	Detalhada	TotalGrupo	Total Categ.	Total Func.	
			F.R. - C.A.						
Piso Variável de Média Complexidade - PVMC	08.243.0005.2063.0000	Piso Variável de Média Complexidade - PVMC						95.264,40	
3	DESPESAS CORREN'						79.026,15		
1	PESSOAL E ENCARGOS SOCIAIS				21.651,00				
	VENCIMENTOS E VANTAGENS FIXAS - PESSOAL CIVIL		3.1.90.11.00	21.651,00					
3	OUTRAS DESPESAS CORRENTES					57.375,15			
	MATERIAL DE CONSUMO		3.3.90.30.00	16.238,25					
	OUTROS SERVIÇOS DE TERCEIROS - PESSOA FÍSICA		3.3.90.36.00	21.651,00					
	OUTROS SERVIÇOS DE TERCEIROS - PESSOA JURÍDICA		3.3.90.39.00	16.238,25					
	DESPESAS DE EXERCICIOS ANTERIORES		3.3.90.92.00	3.247,65					
4	DESPESAS DE CAPIT						16.238,25		
4	INVESTIMENTOS					16.238,25			
	EQUIPAMENTOS E MATERIAL PERMANENTE		4.4.90.52.00	16.238,25					
Programa de Jovens e Adultos - PROJOVEM	08.243.0005.2067.0000	Programa de Jovens e Adultos - Projovem						43.302,00	
3	DESPESAS CORREN'						37.889,25		
3	OUTRAS DESPESAS CORRENTES					37.889,25			
	MATERIAL DE CONSUMO		3.3.90.30.00	10.825,50					
	OUTROS SERVIÇOS DE TERCEIROS - PESSOA FÍSICA		3.3.90.36.00	16.238,25					
	OUTROS SERVIÇOS DE TERCEIROS - PESSOA JURÍDICA		3.3.90.39.00	10.825,50					
4	DESPESAS DE CAPIT						5.412,75		
4	INVESTIMENTOS					5.412,75			
	EQUIPAMENTOS E MATERIAL PERMANENTE		4.4.90.52.00	5.412,75					
Manutenção do Fundo Municipal de Assistência Social	08.244.0005.2059.0000	Manutenção do Fundo Municipal de Assistência Social						140.731,50	
3	DESPESAS CORREN'						119.080,50		
1	PESSOAL E ENCARGOS SOCIAIS				27.063,75				
	CONTRATAÇÃO POR TEMPO DETERMINADO		3.1.90.04.00	27.063,75					
3	OUTRAS DESPESAS CORRENTES					92.016,75			
	MATERIAL DE CONSUMO		3.3.90.30.00	32.476,50					
	OUTROS SERVIÇOS DE TERCEIROS - PESSOA FÍSICA		3.3.90.36.00	37.889,25					
	OUTROS SERVIÇOS DE TERCEIROS - PESSOA JURÍDICA		3.3.90.39.00	21.651,00					
4	DESPESAS DE CAPIT						21.651,00		
4	INVESTIMENTOS					21.651,00			
	EQUIPAMENTOS E MATERIAL PERMANENTE		4.4.90.52.00	21.651,00					
Programa de Proteção a Mulher, Idoso e ao Deficiente Físico	08.244.0005.2064.0000	Programa de Proteção a Mulher, Idoso e ao Deficiente Físico						19.485,90	
3	DESPESAS CORREN'						16.238,25		
3	OUTRAS DESPESAS CORRENTES					16.238,25			
	MATERIAL DE CONSUMO		3.3.90.30.00	5.412,75					
	OUTROS SERVIÇOS DE TERCEIROS - PESSOA FÍSICA		3.3.90.36.00	5.412,75					
	OUTROS SERVIÇOS DE TERCEIROS - PESSOA JURÍDICA		3.3.90.39.00	5.412,75					
4	DESPESAS DE CAPIT						3.247,65		
4	INVESTIMENTOS					3.247,65			
	EQUIPAMENTOS E MATERIAL PERMANENTE		4.4.90.52.00	3.247,65					
Índice de Gestão Descentralizada do Bolsa Família - IGDBF	08.244.0005.2065.0000	Índice de Gestão Descentralizada do Bolsa Família - IGDBF						73.613,40	
3	DESPESAS CORREN'						62.787,90		
1	PESSOAL E ENCARGOS SOCIAIS				12.990,60				
	VENCIMENTOS E VANTAGENS FIXAS - PESSOAL CIVIL		3.1.90.11.00	10.825,50					
	DESPESAS DE EXERCICIOS ANTERIORES		3.1.90.92.00	2.165,10					

**PREFEITURA MUNICIPAL DE INHAPI**

AV. SENADOR RUI PALMEIRA - CNPJ:12226197/0001-60

Orçamento Programa - Exercício de 2016

Página 26

QUADRO AUXILIAR DE DETALHAMENTO DA DESPESA

Lei: 58, Data: 01/03/2016

ORGÃO	02	PODER EXECUTIVO						
UNIDADE	20	ENTIDADE SUPERVISIONADA						
SUB UNIDADE	02	FUNDO MUNICIPAL DE ASSISTÊNCIA SOCIAL						
Aplicacao Programada		Proj/Ativ	Finalidade	Categoria	Detalhada	TotalGrupo	Total Categ.	Total Func.
			F.R. - C.A.					
Índice de Gestão Descentralizada do Bolsa Família - IGDBF	08.244.0005.2065.0000	Índice de Gestão Descentralizada do Bolsa Família - IGDBF						73.613,40
3	DESPESAS CORREN'						62.787,90	
3	OUTRAS DESPESAS CORRENTES				49.797,30			
	DIÁRIAS - CIVIL			3.3.90.14.00	1.082,55			
	MATERIAL DE CONSUMO			3.3.90.30.00	16.238,25			
	SERVICOS DE CONSULTORIA			3.3.90.35.00	10.825,50			
	OUTROS SERVIÇOS DE TERCEIROS - PESSOA FÍSICA			3.3.90.36.00	10.825,50			
	OUTROS SERVIÇOS DE TERCEIROS - PESSOA JURÍDICA			3.3.90.39.00	10.825,50			
4	DESPESAS DE CAPIT						10.825,50	
4	INVESTIMENTOS					10.825,50		
	EQUIPAMENTOS E MATERIAL PERMANENTE			4.4.90.52.00	10.825,50			
Centro de Referência em Assistência Social - CRAS	08.244.0005.2066.0000	Centro de Referência em Assistência Social - CRAS						48.714,75
3	DESPESAS CORREN'						37.889,25	
3	OUTRAS DESPESAS CORRENTES					37.889,25		
	MATERIAL DE CONSUMO			3.3.90.30.00	16.238,25			
	OUTROS SERVIÇOS DE TERCEIROS - PESSOA FÍSICA			3.3.90.36.00	10.825,50			
	OUTROS SERVIÇOS DE TERCEIROS - PESSOA JURÍDICA			3.3.90.39.00	10.825,50			
4	DESPESAS DE CAPIT						10.825,50	
4	INVESTIMENTOS					10.825,50		
	EQUIPAMENTOS E MATERIAL PERMANENTE			4.4.90.52.00	10.825,50			
Piso Básico de Transição - PBT	08.244.0005.2068.0000	Piso Básico de Transição - PBT						37.889,25
3	DESPESAS CORREN'						32.476,50	
1	PESSOAL E ENCARGOS SOCIAIS					10.825,50		
	VENCIMENTOS E VANTAGENS FIXAS - PESSOAL CIVIL			3.1.90.11.00	10.825,50			
3	OUTRAS DESPESAS CORRENTES					21.651,00		
	MATERIAL DE CONSUMO			3.3.90.30.00	10.825,50			
	OUTROS SERVIÇOS DE TERCEIROS - PESSOA FÍSICA			3.3.90.36.00	5.412,75			
	OUTROS SERVIÇOS DE TERCEIROS - PESSOA JURÍDICA			3.3.90.39.00	5.412,75			
4	DESPESAS DE CAPIT						5.412,75	
4	INVESTIMENTOS					5.412,75		
	EQUIPAMENTOS E MATERIAL PERMANENTE			4.4.90.52.00	5.412,75			
Programa de Benefício de Prestação Continuada na Escola - BPCE	08.244.0005.2069.0000	Programa de Benefício de Prestação Continuada na Escola - BPCE						21.651,00
3	DESPESAS CORREN'						16.238,25	
3	OUTRAS DESPESAS CORRENTES					16.238,25		
	MATERIAL DE CONSUMO			3.3.90.30.00	5.412,75			
	OUTROS SERVIÇOS DE TERCEIROS - PESSOA FÍSICA			3.3.90.36.00	5.412,75			
	OUTROS SERVIÇOS DE TERCEIROS - PESSOA JURÍDICA			3.3.90.39.00	5.412,75			
4	DESPESAS DE CAPIT						5.412,75	
4	INVESTIMENTOS					5.412,75		
	EQUIPAMENTOS E MATERIAL PERMANENTE			4.4.90.52.00	5.412,75			
Piso Básico Fixo - PBF	08.244.0005.2070.0000	Piso Básico Fixo - PBF						108.255,00
3	DESPESAS CORREN'						108.255,00	
3	OUTRAS DESPESAS CORRENTES					108.255,00		
	OUTROS AUXÍLIOS FINANCEIROS A PESSOAS FÍSICAS			3.3.90.48.00	108.255,00			
Benefício de Prestação Continuada - BPC	08.244.0005.2071.0000	Benefício de Prestação Continuada - BPC						27.063,76
3	DESPESAS CORREN'						27.063,76	
1	PESSOAL E ENCARGOS SOCIAIS					16.238,25		
	VENCIMENTOS E VANTAGENS FIXAS - PESSOAL CIVIL			3.1.90.11.00	16.238,25			

**PREFEITURA MUNICIPAL DE INHAPI**

AV. SENADOR RUI PALMEIRA - CNPJ:12226197/0001-60

Orçamento Programa - Exercício de 2016

Página 28

QUADRO AUXILIAR DE DETALHAMENTO DA DESPESA

Lei: 58, Data: 01/03/2016

ORGÃO	02	PODER EXECUTIVO							
UNIDADE	20	ENTIDADE SUPERVISIONADA							
SUB UNIDADE	03	FUNDO MUNICIPAL DE EDUCAÇÃO							
Aplicacao Programada		Proj/Ativ	Finalidade	Categoria	Detalhada	TotalGrupo	Total Categ.	Total Func.	
			F.R. - C.A.						
Manutenção do Fundo Municipal de Educação	12.122.0007.2022.0000	Manutenção do Fundo Municipal de Educação						1.210.832,17	
3	DESPESAS CORREN'						1.156.704,67		
1	PESSOAL E ENCARGOS SOCIAIS				546.687,75				
	VENCIMENTOS E VANTAGENS FIXAS - PESSOAL CIVIL		3.1.90.11.00	541.275,00					
	DESPESAS DE EXERCICIOS ANTERIORES		3.1.90.92.00	5.412,75					
3	OUTRAS DESPESAS CORRENTES					610.016,92			
	DIÁRIAS - CIVIL		3.3.90.14.00	5.412,75					
	MATERIAL DE CONSUMO		3.3.90.30.00	32.476,50					
	SERVICOS DE CONSULTORIA		3.3.90.35.00	54.127,50					
	OUTROS SERVIÇOS DE TERCEIROS - PESSOA FÍSICA		3.3.90.36.00	324.765,00					
	OUTROS SERVIÇOS DE TERCEIROS - PESSOA JURÍDICA		3.3.90.39.00	193.235,17					
4	DESPESAS DE CAPIT						54.127,50		
4	INVESTIMENTOS					54.127,50			
	EQUIPAMENTOS E MATERIAL PERMANENTE		4.4.90.52.00	54.127,50					
Manutenção das Ações do Conselho de Alimentação Escolar Municipal	12.125.0007.2026.0000	Manutenção das Ações do Conselho de Alimentação Escolar Municipal						4.330,20	
3	DESPESAS CORREN'						3.247,65		
3	OUTRAS DESPESAS CORRENTES					3.247,65			
	MATERIAL DE CONSUMO		3.3.90.30.00	1.082,55					
	OUTROS SERVIÇOS DE TERCEIROS - PESSOA FÍSICA		3.3.90.36.00	1.082,55					
	OUTROS SERVIÇOS DE TERCEIROS - PESSOA JURÍDICA		3.3.90.39.00	1.082,55					
4	DESPESAS DE CAPIT						1.082,55		
4	INVESTIMENTOS					1.082,55			
	EQUIPAMENTOS E MATERIAL PERMANENTE		4.4.90.52.00	1.082,55					
Programa Nacional de Alimentação Escolar - PNAE	12.306.0007.2012.0000	Programa Nacional de Alimentação Escolar - PNAE						454.671,00	
3	DESPESAS CORREN'						454.671,00		
3	OUTRAS DESPESAS CORRENTES					454.671,00			
	MATERIAL DE CONSUMO		3.3.90.30.00	454.671,00					
Construção de Ginásio Poliesportivo Escolares	12.361.0007.1003.0000	Construção de Ginásio Poliesportivo Escolares						757.785,00	
4	DESPESAS DE CAPIT						757.785,00		
4	INVESTIMENTOS					757.785,00			
	OBRAS E INSTALAÇÕES		4.4.90.51.00	757.785,00					
CONSTRUÇÃO E AMPLIAÇÃO DE UNIDADES ESCOLARES - FUNDEB 40%	12.361.0007.1007.0000	Construção e Ampliação de Unidades Escolares - FUNDEB 40%						348.039,83	
4	DESPESAS DE CAPIT						348.039,83		
4	INVESTIMENTOS					348.039,83			
	OBRAS E INSTALAÇÕES		4.4.90.51.00	348.039,83					
QUOTA MUNICIPAL DO SALÁRIO EDUCAÇÃO - QSE	12.361.0007.2008.0000	Quota Municipal do Salário Educação - QSE						270.637,50	
3	DESPESAS CORREN'						270.637,50		
3	OUTRAS DESPESAS CORRENTES					270.637,50			
	MATERIAL DE CONSUMO		3.3.90.30.00	270.637,50					
Programa Dinheiro Direto na Escola - PDDE	12.361.0007.2010.0000	Programa Dinheiro Direto na Escola - PDDE						45.467,10	
3	DESPESAS CORREN'						45.467,10		
3	OUTRAS DESPESAS CORRENTES					45.467,10			
	MATERIAL DE CONSUMO		3.3.90.30.00	45.467,10					
Programa Nacional de Transporte Escolar - PNAT Fundamental	12.361.0007.2011.0000	Programa Nacional de Transporte Escolar - PNAT Fundamental						541.275,00	
3	DESPESAS CORREN'						541.275,00		

**PREFEITURA MUNICIPAL DE INHAPI**

AV. SENADOR RUI PALMEIRA - CNPJ:12226197/0001-60

Orçamento Programa - Exercício de 2016

Página 29

QUADRO AUXILIAR DE DETALHAMENTO DA DESPESA

Lei: 58, Data: 01/03/2016

ORGÃO	02	PODER EXECUTIVO							
UNIDADE	20	ENTIDADE SUPERVISIONADA							
SUB UNIDADE	03	FUNDO MUNICIPAL DE EDUCAÇÃO							
Aplicacao Programada		Proj/Ativ	Finalidade	Categoria	Detalhada	TotalGrupo	Total Categ.	Total Func.	
			F.R. - C.A.						
Programa Nacional de Transporte Escolar - PNAT Fundamental		12.361.0007.2011.0000	Programa Nacional de Transporte Escolar - PNAT Fundamental					541.275,00	
3	DESPESAS CORREN'						541.275,00		
3	OUTRAS DESPESAS CORRENTES				541.275,00				
	MATERIAL DE CONSUMO		3.3.90.30.00	108.255,00					
	OUTROS SERVIÇOS DE TERCEIROS - PESSOA FÍSICA		3.3.90.36.00	123.720,00					
	OUTROS SERVIÇOS DE TERCEIROS - PESSOA JURÍDICA		3.3.90.39.00	309.300,00					
Pagamento do Magistério do Ensino Fundamental - FUNDEB 60%		12.361.0007.2030.0000	Pagamento do Magistério do Ensino Fundamental - FUNDEB 60%					7.385.465,40	
3	DESPESAS CORREN'						7.385.465,40		
1	PESSOAL E ENCARGOS SOCIAIS				7.385.465,40				
	CONTRATAÇÃO POR TEMPO DETERMINADO		3.1.90.04.00	1.461.442,50					
	VENCIMENTOS E VANTAGENS FIXAS - PESSOAL CIVIL		3.1.90.11.00	4.871.475,00					
	OBRIGAÇÕES PATRONAIS		3.1.90.13.00	316.413,90					
	OBRIGAÇÕES PATRONAIS		3.1.91.13.00	736.134,00					
MANUTENÇÃO DO ENSINO FUNDAMENTAL - FUNDEB 40%		12.361.0007.2031.0000	Manutenção do Ensino Fundamental - FUNDEB 40%					3.442.509,00	
3	DESPESAS CORREN'						3.225.999,00		
1	PESSOAL E ENCARGOS SOCIAIS				2.576.469,00				
	CONTRATAÇÃO POR TEMPO DETERMINADO		3.1.90.04.00	844.389,00					
	VENCIMENTOS E VANTAGENS FIXAS - PESSOAL CIVIL		3.1.90.11.00	1.515.570,00					
	OBRIGAÇÕES PATRONAIS		3.1.90.13.00	54.127,50					
	OBRIGAÇÕES PATRONAIS		3.1.91.13.00	162.382,50					
3	OUTRAS DESPESAS CORRENTES				649.530,00				
	MATERIAL DE CONSUMO		3.3.90.30.00	324.765,00					
	OUTROS SERVIÇOS DE TERCEIROS - PESSOA FÍSICA		3.3.90.36.00	162.382,50					
	OUTROS SERVIÇOS DE TERCEIROS - PESSOA JURÍDICA		3.3.90.39.00	162.382,50					
4	DESPESAS DE CAPIT						216.510,00		
4	INVESTIMENTOS					216.510,00			
	EQUIPAMENTOS E MATERIAL PERMANENTE		4.4.90.52.00	216.510,00					
CONSTRUÇÃO, REFORMA, AMPLIAÇÃO E EQUIPAMENTOS DE CRECHES		12.365.0007.1024.0000	Construção, Reforma, Ampliação e Equipamentos de Creches					378.892,50	
4	DESPESAS DE CAPIT						378.892,50		
4	INVESTIMENTOS				378.892,50				
	OBRAS E INSTALAÇÕES		4.4.90.51.00	324.765,00					
	EQUIPAMENTOS E MATERIAL PERMANENTE		4.4.90.52.00	54.127,50					
Programa Nacional de Apoio ao Transporte Escolar Infantil - PNAT Infantil		12.365.0007.2014.0000	Programa Nacional de Apoio ao Transporte Escolar Infantil - PNAT Infantil					158.052,30	
3	DESPESAS CORREN'						158.052,30		
3	OUTRAS DESPESAS CORRENTES				158.052,30				
	MATERIAL DE CONSUMO		3.3.90.30.00	49.797,30					
	OUTROS SERVIÇOS DE TERCEIROS - PESSOA JURÍDICA		3.3.90.39.00	108.255,00					
Manutenção de Creches Municipais		12.365.0007.2024.0000	Manutenção de Creches Municipais					37.889,25	
3	DESPESAS CORREN'						33.559,05		
3	OUTRAS DESPESAS CORRENTES				33.559,05				
	MATERIAL DE CONSUMO		3.3.90.30.00	10.825,50					
	OUTROS SERVIÇOS DE TERCEIROS - PESSOA FÍSICA		3.3.90.36.00	10.825,50					
	OUTROS SERVIÇOS DE TERCEIROS - PESSOA JURÍDICA		3.3.90.39.00	10.825,50					
	DESPESAS DE EXERCÍCIOS ANTERIORES		3.3.90.92.00	1.082,55					
4	DESPESAS DE CAPIT						4.330,20		
4	INVESTIMENTOS					4.330,20			
	EQUIPAMENTOS E MATERIAL PERMANENTE		4.4.90.52.00	4.330,20					

**PREFEITURA MUNICIPAL DE INHAPI**

AV. SENADOR RUI PALMEIRA - CNPJ:12226197/0001-60

Orçamento Programa - Exercício de 2016

Página 30

QUADRO AUXILIAR DE DETALHAMENTO DA DESPESA

Lei: 58, Data: 01/03/2016

ORGÃO	02	PODER EXECUTIVO						
UNIDADE	20	ENTIDADE SUPERVISIONADA						
SUB UNIDADE	03	FUNDO MUNICIPAL DE EDUCAÇÃO						
Aplicacao Programada		Proj/Ativ	Finalidade	Categoria	Detalhada	TotalGrupo	Total Categ.	Total Func.
			F.R. - C.A.					
Manutenção de Creches Municipais		12.365.0007.2024.0000	Manutenção de Creches Municipais					37.889,25
PAGAMENTO DO MAGISTÉRIO DO ENSINO INFANTIL - FUNDEB 60%		12.365.0007.2032.0000	Pagamento do Magistério do Ensino Infantil - FUNDEB 60%					1.169.154,00
3	DESPESAS CORREN'						1.169.154,00	
1	PESSOAL E ENCARGOS SOCIAIS					1.169.154,00		
	CONTRATAÇÃO POR TEMPO DETERMINADO			3.1.90.04.00	216.510,00			
	VENCIMENTOS E VANTAGENS FIXAS - PESSOAL CIVIL			3.1.90.11.00	866.040,00			
	OBRIGAÇÕES PATRONAIS			3.1.90.13.00	54.127,50			
	OBRIGAÇÕES PATRONAIS			3.1.91.13.00	32.476,50			
MANUTENÇÃO DO ENSINO INFANTIL - FUNDEB 40%		12.365.0007.2033.0000	Manutenção do Ensino Infantil - FUNDEB 40%					248.986,50
3	DESPESAS CORREN'						248.986,50	
1	PESSOAL E ENCARGOS SOCIAIS					194.859,00		
	CONTRATAÇÃO POR TEMPO DETERMINADO			3.1.90.04.00	86.604,00			
	VENCIMENTOS E VANTAGENS FIXAS - PESSOAL CIVIL			3.1.90.11.00	108.255,00			
3	OUTRAS DESPESAS CORRENTES					54.127,50		
	OUTROS SERVIÇOS DE TERCEIROS - PESSOA FÍSICA			3.3.90.36.00	54.127,50			
Programa Brasil Alfabetizado - BRALF		12.366.0007.2009.0000	Programa Brasil Alfabetizado - BRALF					45.467,10
3	DESPESAS CORREN'						45.467,10	
3	OUTRAS DESPESAS CORRENTES					45.467,10		
	MATERIAL DE CONSUMO			3.3.90.30.00	45.467,10			
PAGAMENTO DO MAGISTÉRIO DO ENSINO EJA - FUNDEB 60%		12.366.0007.2034.0000	Pagamento do Magistério do Ensino EJA - FUNDEB 60%					232.748,25
3	DESPESAS CORREN'						232.748,25	
1	PESSOAL E ENCARGOS SOCIAIS					232.748,25		
	CONTRATAÇÃO POR TEMPO DETERMINADO			3.1.90.04.00	10.825,50			
	VENCIMENTOS E VANTAGENS FIXAS - PESSOAL CIVIL			3.1.90.11.00	194.859,00			
	OBRIGAÇÕES PATRONAIS			3.1.90.13.00	10.825,50			
	DESPESAS DE EXERCÍCIOS ANTERIORES			3.1.90.92.00	5.412,75			
	OBRIGAÇÕES PATRONAIS			3.1.91.13.00	10.825,50			
MANUTENÇÃO DA EDUCAÇÃO DO EJA - FUNDEB 40%		12.366.0007.2035.0000	Manutenção da Educação EJA - FUNDEB 40%					48.714,75
3	DESPESAS CORREN'						48.714,75	
1	PESSOAL E ENCARGOS SOCIAIS					48.714,75		
	CONTRATAÇÃO POR TEMPO DETERMINADO			3.1.90.04.00	21.651,00			
	VENCIMENTOS E VANTAGENS FIXAS - PESSOAL CIVIL			3.1.90.11.00	21.651,00			
	OBRIGAÇÕES PATRONAIS			3.1.90.13.00	5.412,75			
TOTAL								16.780.916,85

**PREFEITURA MUNICIPAL DE INHAPI**

AV. SENADOR RUI PALMEIRA - CNPJ:12226197/0001-60

Orçamento Programa - Exercício de 2016

Página 31

QUADRO AUXILIAR DE DETALHAMENTO DA DESPESA

Lei: 58, Data: 01/03/2016

ORGÃO	02	PODER EXECUTIVO							
UNIDADE	20	ENTIDADE SUPERVISIONADA							
SUB UNIDADE	04	FUNDO MUNICIPAL DE PREVIDÊNCIA SOCIAL - FAPEN							
Aplicacao Programada	Proj/Ativ	Finalidade	Categoria	Detalhada	TotalGrupo	Total Categ.	Total Func.		
F.R. - C.A.									
Manutenção das Ações Administrativas do RPPS - FAPEN	09.272.0009.2084.0000	Manutenção das Ações Administrativas do RPPS - FAPEN					142.896,60		
3	DESPESAS CORREN'					132.071,10			
1	PESSOAL E ENCARGOS SOCIAIS				50.879,85				
	CONTRATAÇÃO POR TEMPO DETERMINADO		3.1.90.04.00	5.412,75					
	VENCIMENTOS E VANTAGENS FIXAS - PESSOAL CIVIL		3.1.90.11.00	43.302,00					
	DESPESAS DE EXERCICIOS ANTERIORES		3.1.90.92.00	2.165,10					
3	OUTRAS DESPESAS CORRENTES					81.191,25			
	MATERIAL DE CONSUMO		3.3.90.30.00	10.825,50					
	SERVICOS DE CONSULTORIA		3.3.90.35.00	54.127,50					
	OUTROS SERVIÇOS DE TERCEIROS - PESSOA FÍSICA		3.3.90.36.00	5.412,75					
	OUTROS SERVIÇOS DE TERCEIROS - PESSOA JURÍDICA		3.3.90.39.00	10.825,50					
4	DESPESAS DE CAPIT						10.825,50		
4	INVESTIMENTOS					10.825,50			
	EQUIPAMENTOS E MATERIAL PERMANENTE		4.4.90.52.00	10.825,50					
Manutenção do Pag. aos Aposentados, Pensionistas e demais Benefícios - FAPEN	09.272.0009.2085.0000	Manutenção do Pag. aos Aposentados, Pensionistas e demais Benefícios - FAPEN					1.277.409,00		
3	DESPESAS CORREN'					1.277.409,00			
1	PESSOAL E ENCARGOS SOCIAIS				1.277.409,00				
	APOSENTADORIAS DO RPPS, RESERVA REMUNERADA E REFOR		3.1.90.01.00	1.082.550,00					
	PENSÕES DO RPPS E DO MILITAR		3.1.90.03.00	108.255,00					
	OUTROS BENEFÍCIOS PREVIDENCIÁRIOS DO SERVIDOR OU DO I		3.1.90.05.00	54.127,50					
	OBRIGAÇÕES PATRONAIS		3.1.91.13.00	32.476,50					
Reserva do Fundo de Previdência	99.999.9999.2086.0000	Reserva do Fundo de Previdência					281.463,00		
9	RESERVA DE CONTIN					281.463,00			
9	RESERVA DE CONTINGÊNCIA					281.463,00			
	RESERVA DE CONTINGENCIA E RESERVA DO RPPS		9.9.99.99.99	281.463,00					
TOTAL							1.701.768,60		

**PREFEITURA MUNICIPAL DE INHAPI**

AV. SENADOR RUI PALMEIRA - CNPJ:12226197/0001-60

Orçamento Programa - Exercício de 2016

Página 32

QUADRO AUXILIAR DE DETALHAMENTO DA DESPESA**Lei: 58, Data: 01/03/2016**

ORGÃO	02	PODER EXECUTIVO
UNIDADE	99	RESERVA DE CONTIGENCIA
SUB UNIDADE	00	RESERVA DE CONTIGENCIA

Aplicacao Programada	Proj/Ativ	Finalidade	Categoria	Detalhada	TotalGrupo	Total Categ.	Total Func.
----------------------	-----------	------------	-----------	-----------	------------	--------------	-------------

F.R. - C.A.

RESERVA DE CONTINGÊNCIA	99.999.9999.9999.0000	Reserva de Contingência					1.542.092,48
9 RESERVA DE CONTIN						1.542.092,48	
9 RESERVA DE CONTINGÊNCIA					1.542.092,48		
RESERVA DE CONTINGENCIA E RESERVA DO RPPS			9.9.99.99.99	1.542.092,48			

TOTAL							1.542.092,48
-------	--	--	--	--	--	--	--------------

JOSÉ CÍCERO VIEIRA
PREFEITO